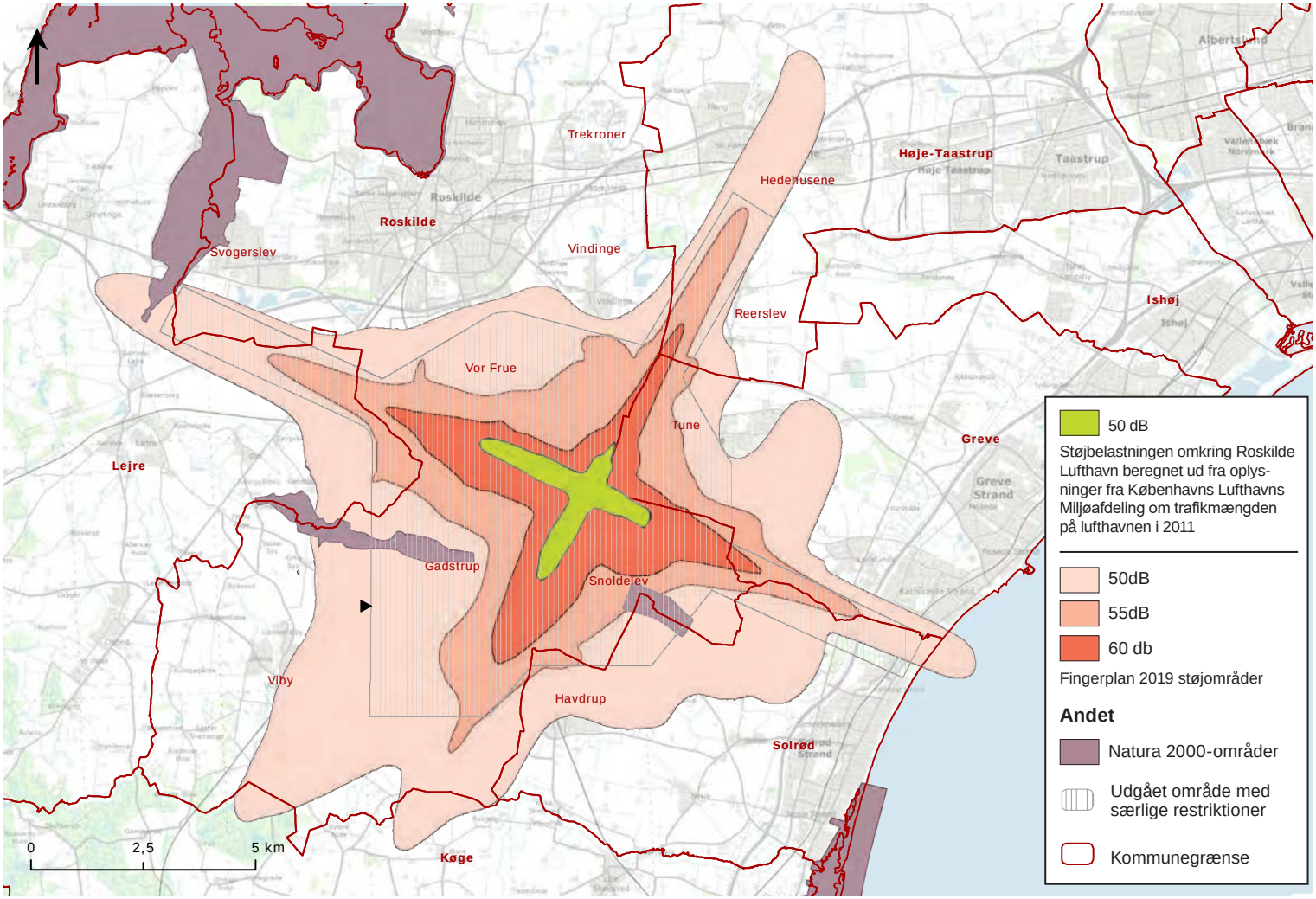

INDSIGELSE

vedrørende revision af Fingerplan 2017

Navn: Alain Patell

Adresse: Lavendelvej 8

Post nr.: _____ By: Tune

Jeg gør indsigelse mod, at der foreslås en støjzone omkring Roskilde Lufthavn, som er 11 gange større end den reelle støj, der er på lufthavnen i dag.

Den foreslåede støjzone vil betyde, at hele 50 dB området bliver uegnet til rekreation med overnatning. I 55 dB området kan der ikke gives tilladelse til opførelse af ny boligbebyggelse med undtagelse af boliger med tilknytning til landbrugs- og skovdrift eller etablering af rekreative områder. I 60 dB området kan der ikke gives tilladelse til opførelse af bebyggelse i det åbne land.

Jeg bor her faktisk allerede, og jeg vil også gerne kunne rekreere mig i haven og sove i mit hus i fremtiden. Det er **min** livskvalitet, **min** nattesøvn, **min** ejendomsværdi, **vores** fælles natur og **vores** fællesskaber, det går ud over, hvis Roskilde Lufthavn får lov til at udvide, som forslag til Fingerplan 2019 lægger op til.

Modtager: Erhvervsstyrelsen, Dahlerups Pakhus, Langelinie Allé 17, 2100 København Ø, Telefon 35 29 10 00

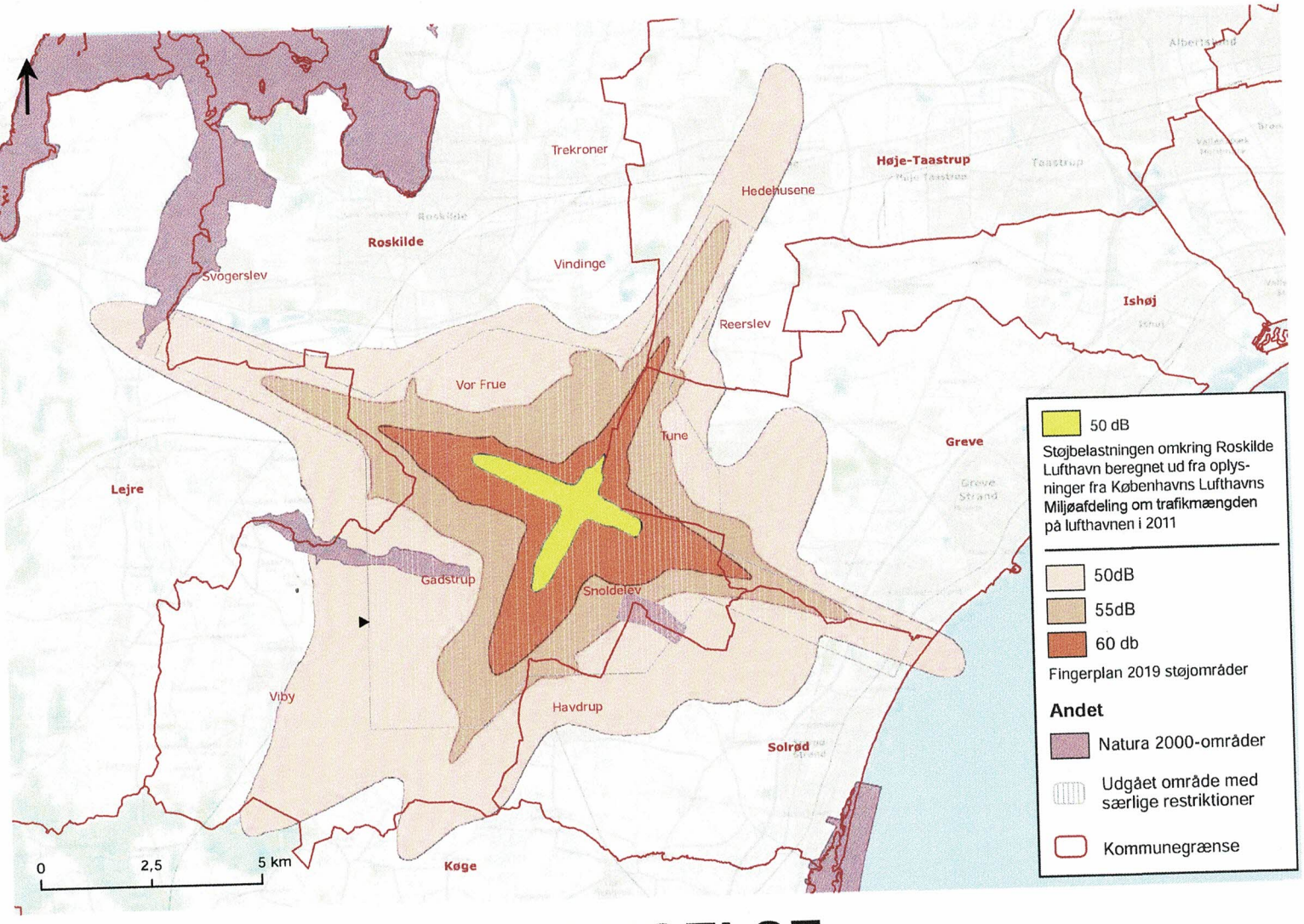

INDSIGELSE

vedrørende revision af Fingerplan 2017

Navn: Alberte Hammild Vestergaard

Adresse: Mimosevej 24

Post nr.: 4030 By: Tune

Jeg gør indsigelse mod, at der foreslås en støjzone omkring Roskilde Lufthavn, som er 11 gange større end den reelle støj, der er på lufthavnen i dag.

Den foreslåede støjzone vil betyde, at hele 50 dB området bliver uegnet til rekreation med overnatning. I 55 dB området kan der ikke gives tilladelse til opførelse af ny boligbebyggelse med undtagelse af boliger med tilknytning til landbrugs- og skovdrift eller etablering af rekreative områder. I 60 dB området kan der ikke gives tilladelse til opførelse af bebyggelse i det åbne land.

Jeg bor her faktisk allerede, og jeg vil også gerne kunne rekreere mig i haven og sove i mit hus i fremtiden. Det er **min** livskvalitet, **min** nattesøvn, **min** ejendomsværdi, **vores** fælles natur og **vores** fællesskaber, det går ud over, hvis Roskilde Lufthavn får lov til at udvide, som forslag til Fingerplan 2019 lægger op til.

Modtager: Erhvervsstyrelsen, Dahlerups Pakhus, Langelinie Allé 17, 2100 København Ø, Telefon 35 29 10 00

fingerplanrevision@erst.dk

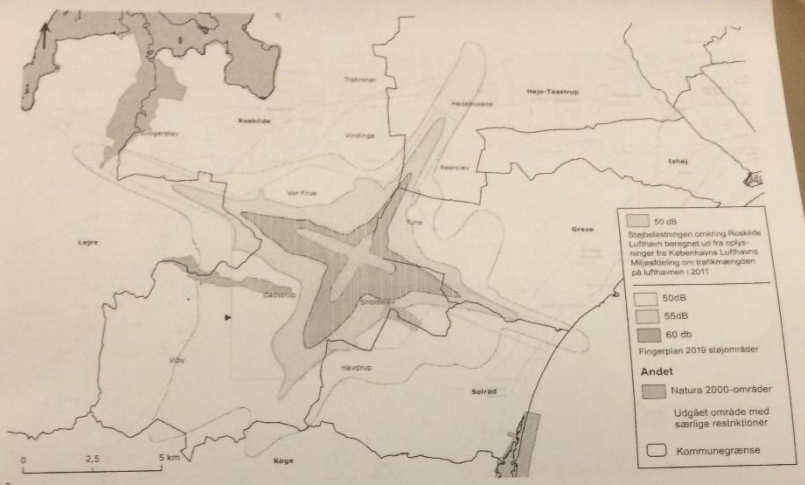

INDSIGELSE

vedrørende revision af Fingerplan 2017

Navn: AMRITPAL SOOR

Adresse: ALVEDGAARDSVEJ 6
REERSLEV

Post nr.: 2640 By: HEDEHUSENE

Jeg gør indsigelse mod, at der foreslås en støjzone omkring Roskilde Lufthavn, som er 11 gange større end den reelle støj, der er på lufthavnen i dag.

Den foreslåede støjzone vil betyde, at hele 50 dB området bliver uegnet til rekreation med overnatning. I 55 dB området kan der ikke gives tilladelse til opførelse af ny boligbebyggelse med undtagelse af boliger med tilknytning til landbrugs- og skovdrift eller etablering af rekreative områder. I 60 dB området kan der ikke gives tilladelse til opførelse af bebyggelse i det åbne land.

Jeg bor her faktisk allerede, og jeg vil også gerne kunne rekreere mig i haven og sove i mit hus i fremtiden. Det er **min** livskvalitet, **min** nattesøvn, **min** ejendomsværdi, **vores** fælles natur og **vores** fællesskaber, det går ud over, hvis Roskilde Lufthavn får lov til at udvide, som forslag til Fingerplan 2019 lægger op til.

Modtager: Erhvervsstyrelsen, Dahlerups Pakhus, Langelinie Allé 17, 2100 København Ø, Telefon 35 29 10 00

fingerplanrevision@erst.dk

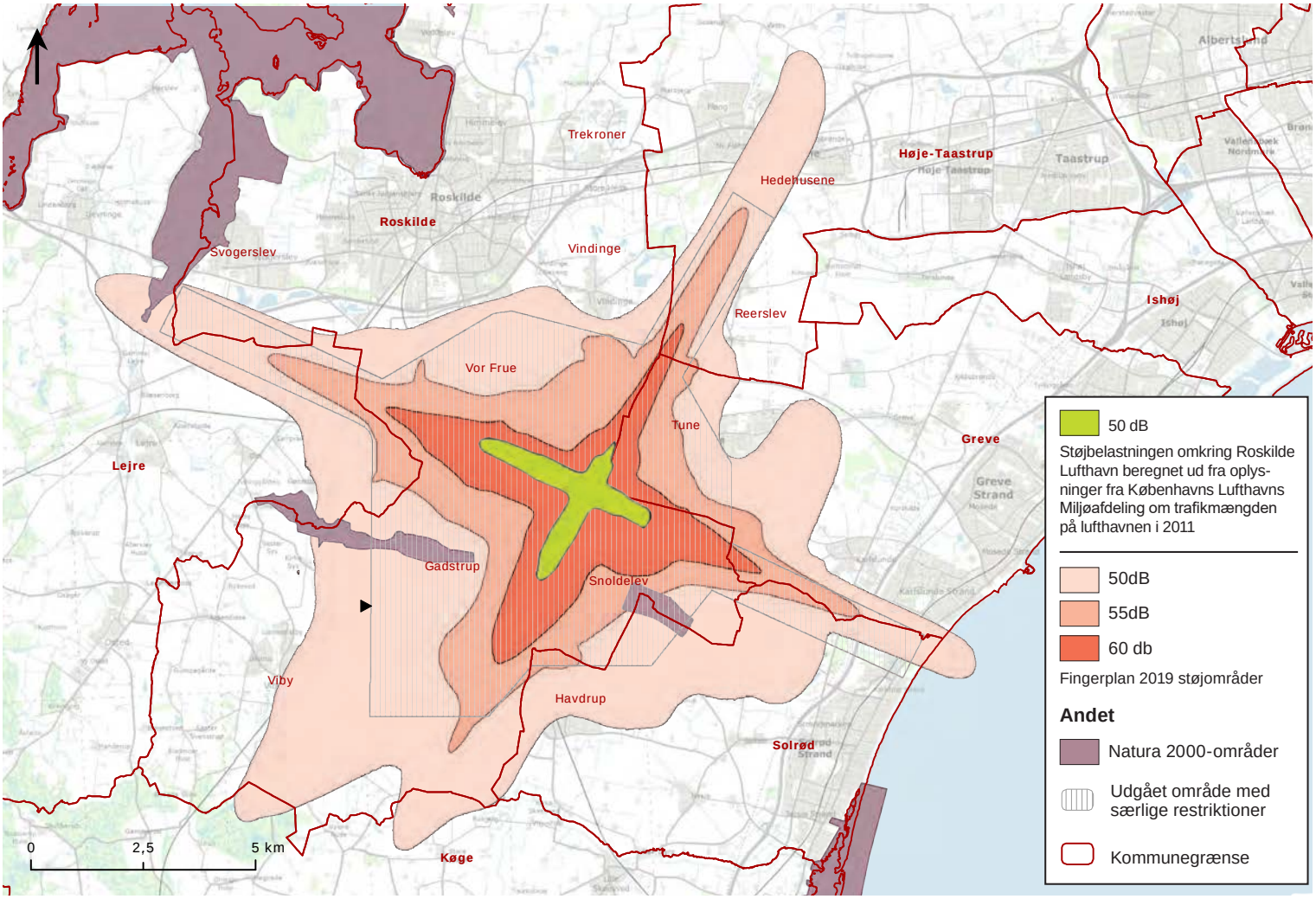

INDSIGELSE

vedrørende revision af Fingerplan 2017

Navn: Anders Berggren Lysen

Adresse: Smediestræde 6

Kr. Skensved

Post nr.: _____ By: Havdrup

Jeg gør indsigelse mod, at der foreslås en støjzone omkring Roskilde Lufthavn, som er 11 gange større end den reelle støj, der er på lufthavnen i dag.

Den foreslåede støjzone vil betyde, at hele 50 dB området bliver uegnet til rekreation med overnatning. I 55 dB området kan der ikke gives tilladelse til opførelse af ny boligbebyggelse med undtagelse af boliger med tilknytning til landbrugs- og skovdrift eller etablering af rekreative områder. I 60 dB området kan der ikke gives tilladelse til opførelse af bebyggelse i det åbne land.

Jeg bor her faktisk allerede, og jeg vil også gerne kunne rekreere mig i haven og sove i mit hus i fremtiden. Det er **min** livskvalitet, **min** nattesøvn, **min** ejendomsværdi, **vores** fælles natur og **vores** fællesskaber, det går ud over, hvis Roskilde Lufthavn får lov til at udvide, som forslag til Fingerplan 2019 lægger op til.

Modtager: Erhvervsstyrelsen, Dahlerups Pakhus, Langelinie Allé 17, 2100 København Ø, Telefon 35 29 10 00

fingerplanrevision@erst.dk

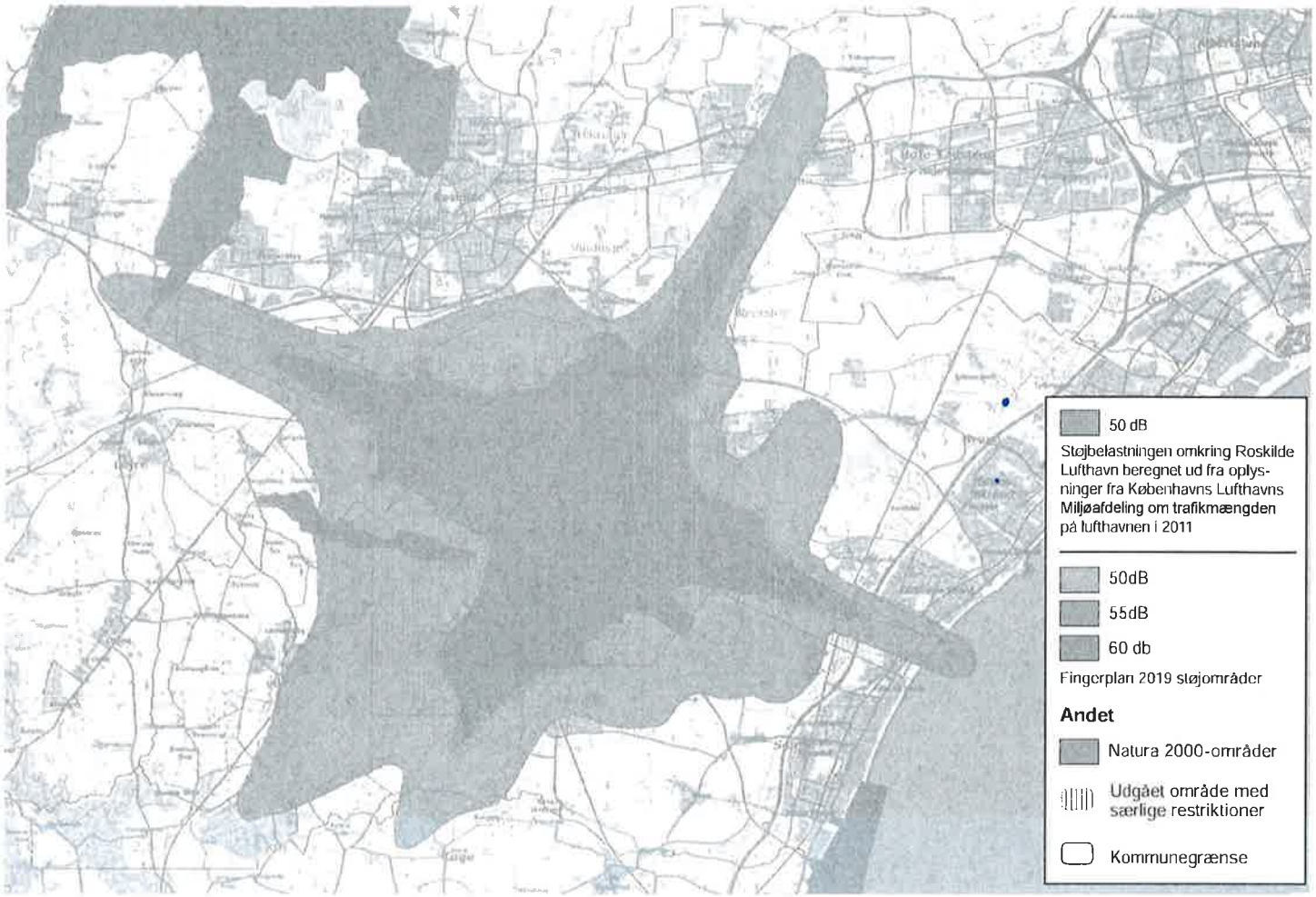

INDSIGELSE

vedrørende revision af Fingerplan 2017

Navn: ANDERS KIRK

Adresse: NORDMARKSVEJ 2

Post nr.: 4623 By: LILLE SKENSVED

Jeg gør indsigelse mod, at der foreslås en støjzone omkring Roskilde Lufthavn, som er 11 gange større end den reelle støj, der er på lufthavnen i dag.

Den foreslåede støjzone vil betyde, at hele 50 dB området bliver uegnet til rekreation med overnatning. I 55 dB området kan der ikke gives tilladelse til opførelse af ny boligbebyggelse med undtagelse af boliger med tilknytning til landbrugs- og skovdrift eller etablering af rekreative områder. I 60 dB området kan der ikke gives tilladelse til opførelse af bebyggelse i det åbne land.

Jeg bor her faktisk allerede, og jeg vil også gerne kunne rekreere mig i haven og sove i mit hus i fremtiden. Det er **min** livskvalitet, **min** nattesøvn, **min** ejendomsværdi, **vores** fælles natur og **vores** fællesskaber, det går ud over, hvis Roskilde Lufthavn får lov til at udvide, som forslag til Fingerplan 2019 lægger op til.

MVH [signature] 19/3-19

Modtager: Erhvervsstyrelsen, Dahlerups Pakhus, Langelinie Allé 17, 2100 København Ø, Telefon 35 29 10 00

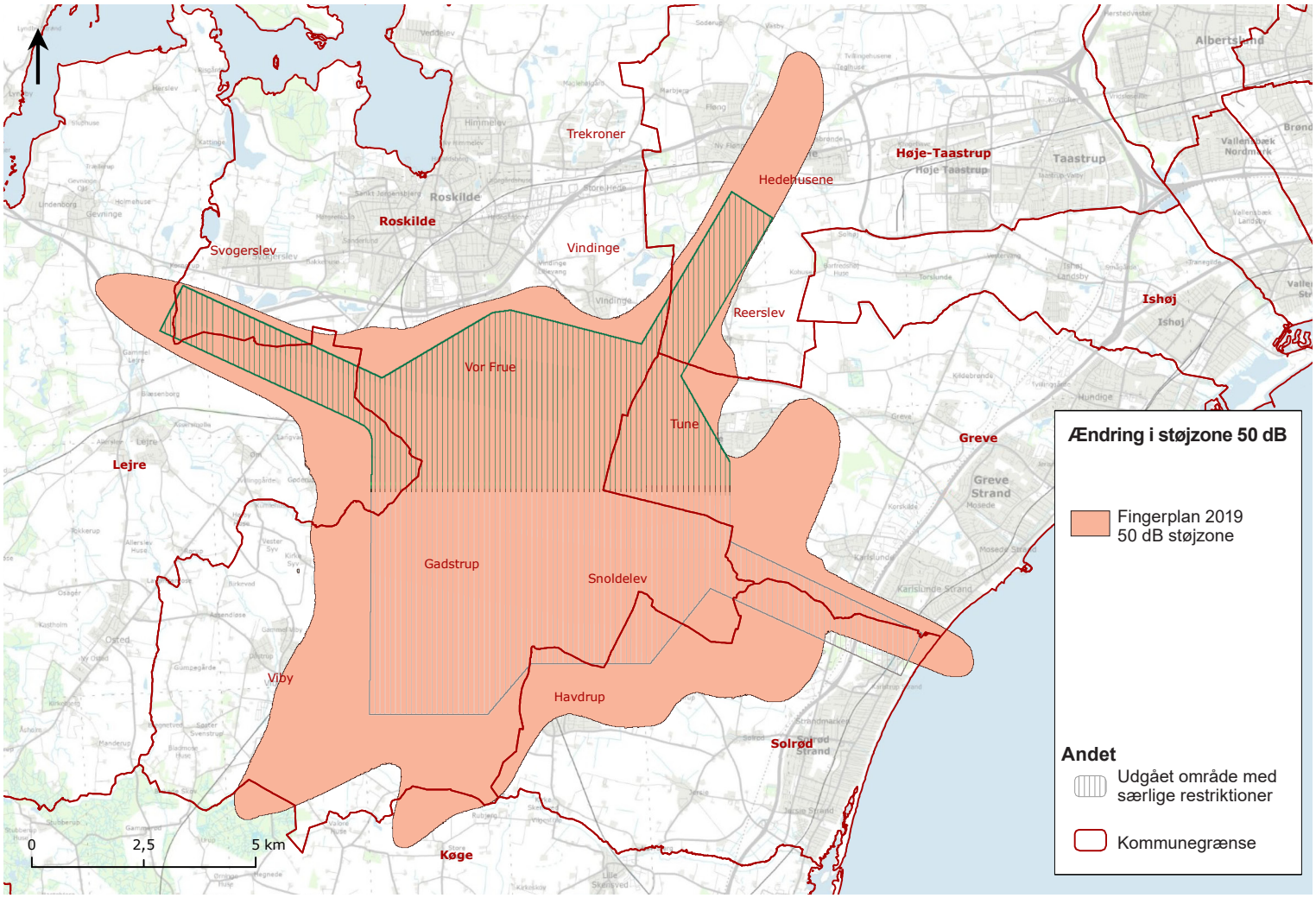

Indsigelse

Navn: Anders Pilegaard

Adresse: Toftevej 3

Adresse:

Post nr.: 4621 By: Gadstrup

Jeg gør indsigelse mod, at der foreslås en støjzone omkring Roskilde Lufthavn, som er 11 gange større end den reelle støj, der er på lufthavnen i dag. Den foreslåede støjzone vil betyde, at hele det orange område bliver uegnet til rekreation med overnatning. Men jeg bor her faktisk allerede, og jeg vil også gerne kunne rekreere mig i haven og sove i mit hus i fremtiden. Det er min livskvalitet, min nattesøvn, min ejendomsværdi og vores fællesskaber det går ud over, hvis Roskilde Lufthavn får lov til at udvide, som forslag til Fingerplan 2019 lægger op til.

Modtager:

Erhvervsstyrelsen - Dahlerups Pakhus - Langelinie Allé 17 - 2100 København Ø
fingerplanrevision@erst.dk - Telefon 35 29 10 00

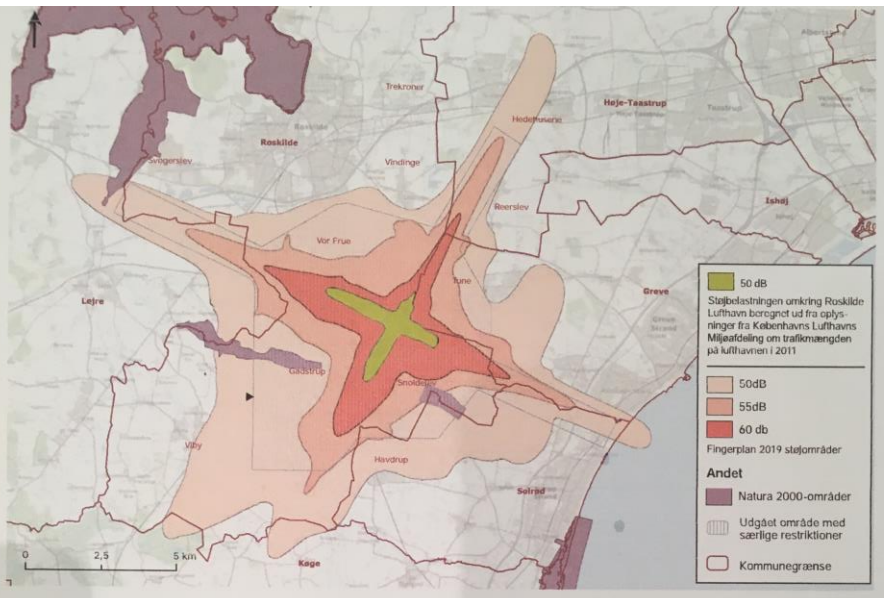

INDSIGELSE

vedrørende revision af Fingerplan 2017

Navn: André Hessner

Adresse: Kragen 12

Post nr.: 4030 By: Tune

André Hessner

Jeg gør indsigelse mod, at der foreslås en støjzone omkring Roskilde Lufthavn, som er 11 gange større end den reelle støj, der er på lufthavnen i dag.

Den foreslåede støjzone vil betyde, at hele 50 dB området bliver uegnet til rekreation med overnatning. I 55 dB området kan der ikke gives tilladelse til opførelse af ny boligbebyggelse med undtagelse af boliger med tilknytning til landbrugs- og skovdrift eller etablering af rekreative områder. I 60 dB området kan der ikke gives tilladelse til opførelse af bebyggelse i det åbne land.

Jeg bor her faktisk allerede, og jeg vil også gerne kunne rekreere mig i haven og sove i mit hus i fremtiden. Det er **min** livskvalitet, **min** nattesøvn, **min** ejendomsværdi, **vores** fælles natur og **vores** fællesskaber, det går ud over, hvis Roskilde Lufthavn får lov til at udvide, som forslag til Fingerplan 2019 lægger op til.

Modtager: Erhvervsstyrelsen, Dahlerups Pakhus, Langelinie Allé 17, 2100 København Ø, Telefon 35 29 10 00

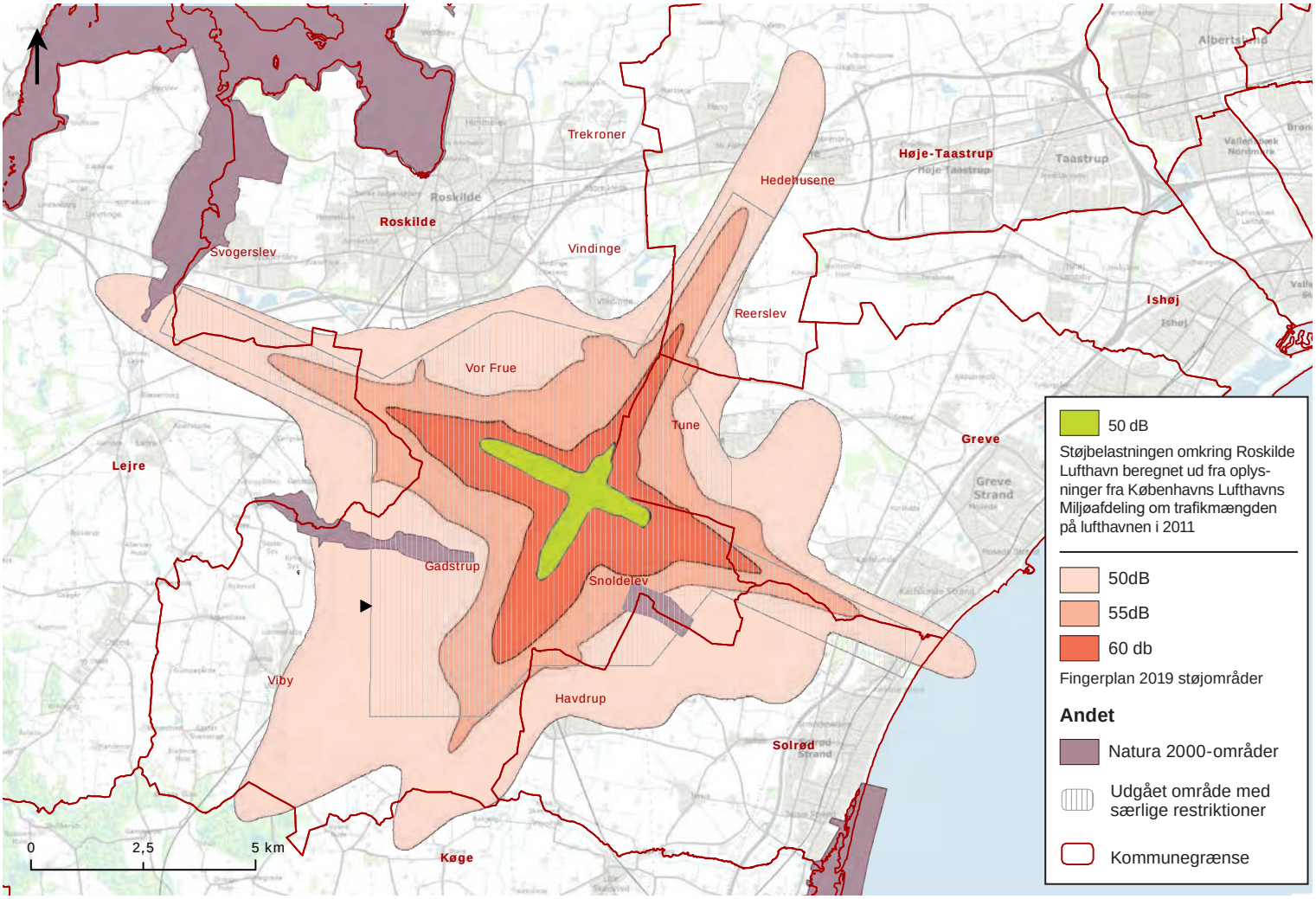

INDSIGELSE

vedrørende revision af Fingerplan 2017

Navn: Andreas Lindholm

Adresse: Møllehaven 5

Post nr.: 2690 By: Karlslunde

Jeg gør indsigelse mod, at der foreslås en støjzone omkring Roskilde Lufthavn, som er 11 gange større end den reelle støj, der er på lufthavnen i dag.

Den foreslåede støjzone vil betyde, at hele 50 dB området bliver uegnet til rekreation med overnatning. I 55 dB området kan der ikke gives tilladelse til opførelse af ny boligbebyggelse med undtagelse af boliger med tilknytning til landbrugs- og skovdrift eller etablering af rekreative områder. I 60 dB området kan der ikke gives tilladelse til opførelse af bebyggelse i det åbne land.

Jeg bor her faktisk allerede, og jeg vil også gerne kunne rekreere mig i haven og sove i mit hus i fremtiden. Det er **min** livskvalitet, **min** nattesøvn, **min** ejendomsværdi, **vores** fælles natur og **vores** fællesskaber, det går ud over, hvis Roskilde Lufthavn får lov til at udvide, som forslag til Fingerplan 2019 lægger op til.

Modtager: Erhvervsstyrelsen, Dahlerups Pakhus, Langelinie Allé 17, 2100 København Ø, Telefon 35 29 10 00

fingerplanrevision@erst.dk

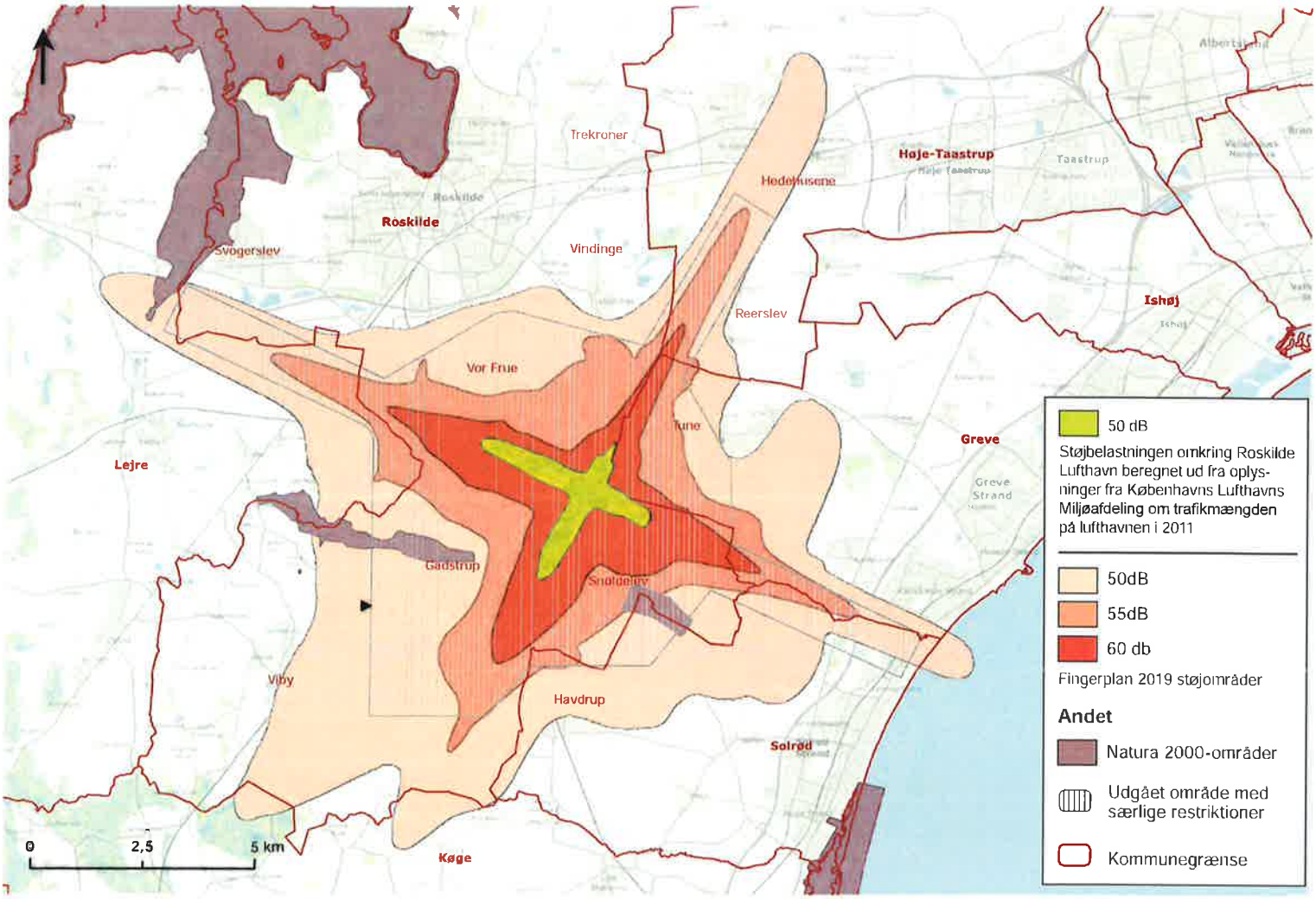

INDSIGELSE

vedrørende revision af Fingerplan 2017

Navn: Anita Bro Rasmussen

Adresse: Tinggårdsvænget 105

Post nr.: 4030 By: Tune

Jeg gør indsigelse mod, at der foreslås en støjzone omkring Roskilde Lufthavn, som er 11 gange større end den reelle støj, der er på lufthavnen i dag.

Den foreslåede støjzone vil betyde, at hele 50 dB området bliver uegnet til rekreation med overnatning. I 55 dB området kan der ikke gives tilladelse til opførelse af ny boligbebyggelse med undtagelse af boliger med tilknytning til landbrugs- og skovdrift eller etablering af rekreative områder. I 60 dB området kan der ikke gives tilladelse til opførelse af bebyggelse i det åbne land.

Jeg bor her faktisk allerede, og jeg vil også gerne kunne rekreere mig i haven og sove i mit hus i fremtiden. Det er **min** livskvalitet, **min** nattesøvn, **min** ejendomsværdi, **vores** fælles natur og **vores** fællesskaber, det går ud over, hvis Roskilde Lufthavn får lov til at udvide, som forslag til Fingerplan 2019 lægger op til.

Modtager: Erhvervsstyrelsen, Dahlerups Pakhus, Langelinie Allé 17, 2100 København Ø, Telefon 35 29 10 00

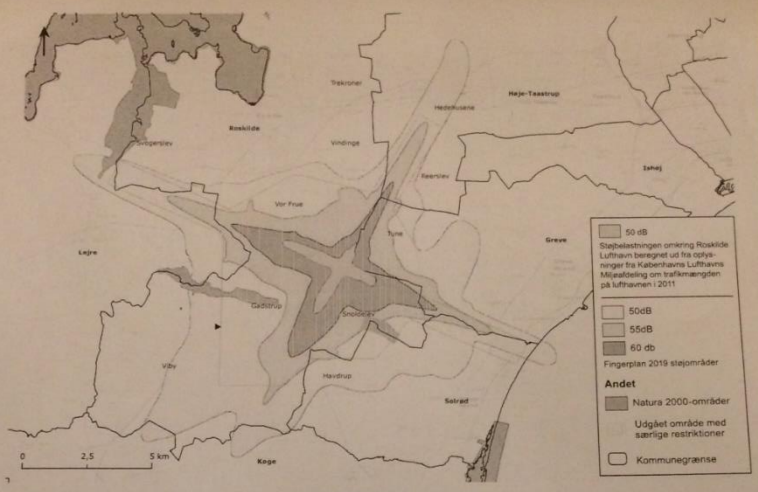

INDSIGELSE

vedrørende revision af Fingerplan 2017

Navn: ANKE SOOR

Adresse: ALVEDGAARDSVEJ 6
REERSLEV

Post nr.: 2640 By: HEDEHUSENE

Jeg gør indsigelse mod, at der foreslås en støjzone omkring Roskilde Lufthavn, som er 11 gange større end den reelle støj, der er på lufthavnen i dag.

Den foreslåede støjzone vil betyde, at hele 50 dB området bliver uegnet til rekreation med overnatning. I 55 dB området kan der ikke gives tilladelse til opførelse af ny boligbebyggelse med undtagelse af boliger med tilknytning til landbrugs- og skovdrift eller etablering af rekreative områder. I 60 dB området kan der ikke gives tilladelse til opførelse af bebyggelse i det åbne land.

Jeg bor her faktisk allerede, og jeg vil også gerne kunne rekreere mig i haven og sove i mit hus i fremtiden. Det er **min** livskvalitet, **min** nattesøvn, **min** ejendomsværdi, **vores** fælles natur og **vores** fællesskaber, det går ud over, hvis Roskilde Lufthavn får lov til at udvide, som forslag til Fingerplan 2019 lægger op til.

Modtager: Erhvervsstyrelsen, Dahlerups Pakhus, Langelinie Allé 17, 2100 København Ø, Telefon 35 29 10 00

fingerplanrevision@erst.dk

Fingerplanrevision

Fra: Anne Meldgaard <am@dsuk.dk>
Sendt: 21. marts 2019 20:08
Til: Fingerplanrevision
Emne: Indsigelse

Opfølgningsflag: Opfølgning
Flagstatus: Fuldført

Kategorier: Blå kategori

Jeg gør indsigelse mod, at der foreslås en støjzone omkring Roskilde Lufthavn, som er 11 gange større end den reelle støj, der er på lufthavnen i dag. Den foreslåede støjzone vil betyde, at hele 50 dB området bliver uegnet til rekreation med overnatning. I 55 dB området kan der ikke gives tilladelse til opførelse af ny boligbebyggelse med undtagelse af boliger med tilknytning til landbrugs- og skovdrift eller etablering af rekreative områder. I 60 dB området kan der ikke gives tilladelse til opførelse af bebyggelse i det åbne land. Jeg bor her allerede, og jeg vil også gerne kunne rekreere mig i haven og sove i mit hus i fremtiden. Det er min livskvalitet, min nattesøvn, min ejendomsværdi, vores fælles natur og vores fællesskaber, det går ud over, hvis Roskilde Lufthavn får lov til at udvide, som forslag til Fingerplan 2019 lægger op til.

Mange hilsner
Anne Meldgaard Ryhl
Løvkærparken 33
4030 Tune
50536686

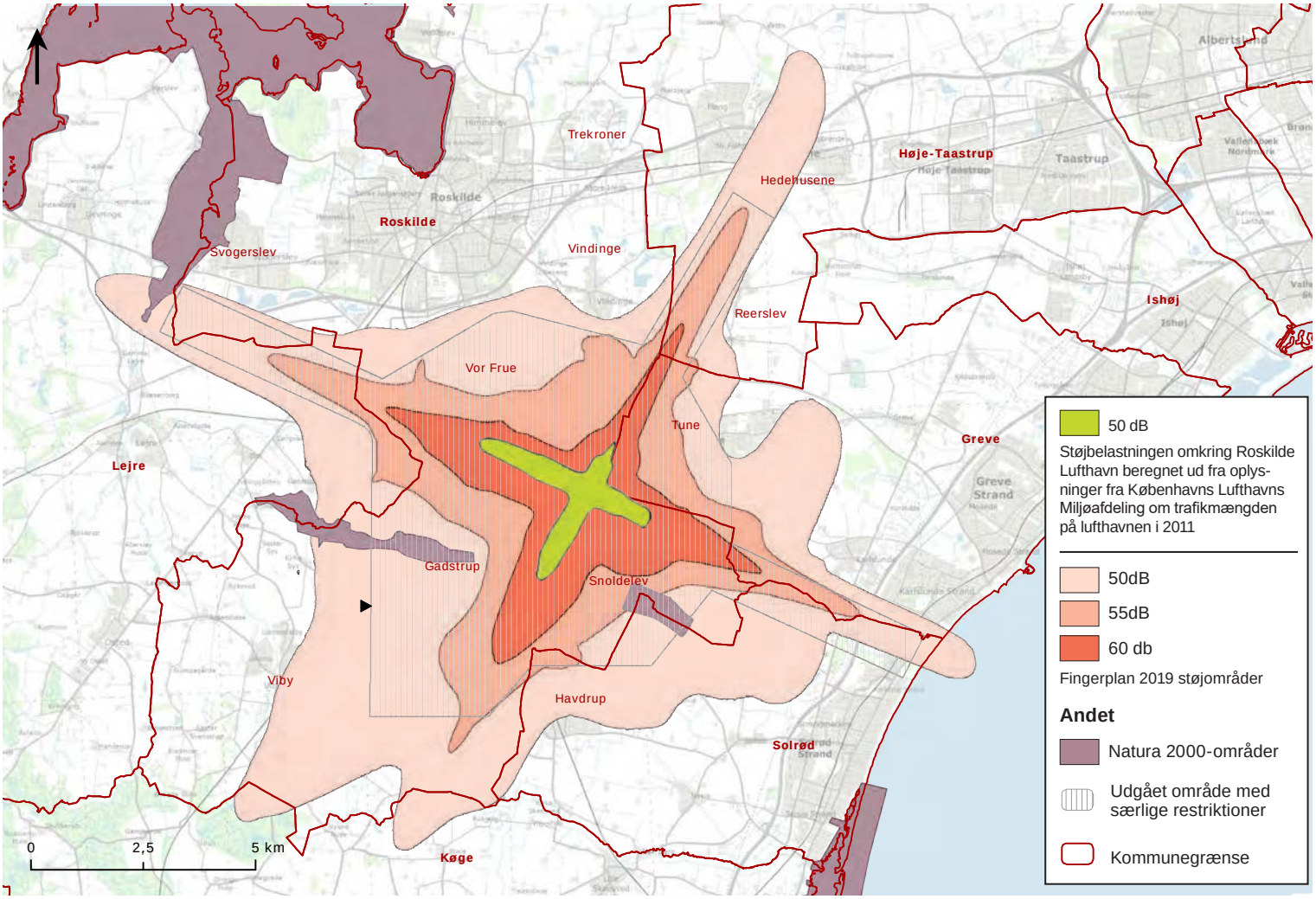

INDSIGELSE

vedrørende revision af Fingerplan 2017

Navn: Anne Nielsen

Adresse: Råbjerg 23

Post nr.: 2690 By: Karlslunde

Jeg gør indsigelse mod, at der foreslås en støjzone omkring Roskilde Lufthavn, som er 11 gange større end den reelle støj, der er på lufthavnen i dag.

Den foreslåede støjzone vil betyde, at hele 50 dB området bliver uegnet til rekreation med overnatning. I 55 dB området kan der ikke gives tilladelse til opførelse af ny boligbebyggelse med undtagelse af boliger med tilknytning til landbrugs- og skovdrift eller etablering af rekreative områder. I 60 dB området kan der ikke gives tilladelse til opførelse af bebyggelse i det åbne land.

Jeg bor her faktisk allerede, og jeg vil også gerne kunne rekreere mig i haven og sove i mit hus i fremtiden. Det er **min** livskvalitet, **min** nattesøvn, **min** ejendomsværdi, **vores** fælles natur og **vores** fællesskaber, det går ud over, hvis Roskilde Lufthavn får lov til at udvide, som forslag til Fingerplan 2019 lægger op til.

Modtager: Erhvervsstyrelsen, Dahlerups Pakhus, Langelinie Allé 17, 2100 København Ø, Telefon 35 29 10 00

Fingerplanrevision

Fra: Anne-Mette Lykkegaard <amlbonnemann@hotmail.com>
Sendt: 17. marts 2019 17:02
Til: Fingerplanrevision
Emne: Indsigelseform2.pdf

Opfølgningsflag: Opfølgning
Flagstatus: Afmærket

Kategorier: Blå kategori

Nej tak til mere støj, vi har rigeligt og ned trafikken til Nærheden, tør jeg ikke tænke over hvordan det ender :-(.

Anne-Mette Lykkegaard Bonnemann
Stenbuen 6
2640 Hedehusene

Sendt fra min Huawei Mobil

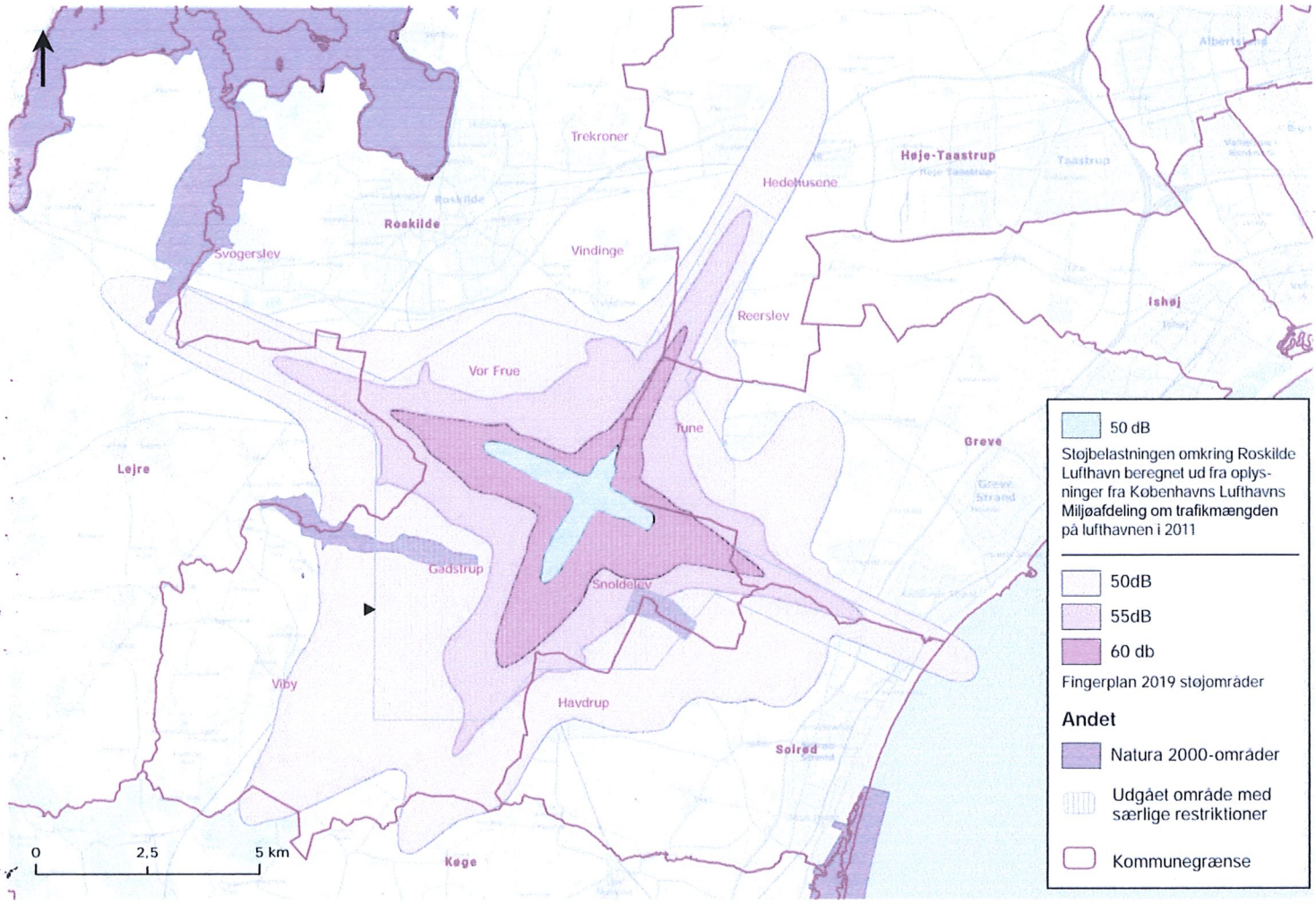

INDSIGELSE

vedrørende revision af Fingerplan 2017

Navn: ANNETTE HOLM NIELSEN & KIM HOLM

Adresse: SØNDERGADE 23

Post nr.: 4030 By: TUNE

Jeg gør indsigelse mod, at der foreslås en støjzone omkring Roskilde Lufthavn, som er 11 gange større end den reelle støj, der er på lufthavnen i dag.

Den foreslåede støjzone vil betyde, at hele 50 dB området bliver uegnet til rekreation med overnatning. I 55 dB området kan der ikke gives tilladelse til opførelse af ny boligbebyggelse med undtagelse af boliger med tilknytning til landbrugs- og skovdrift eller etablering af rekreative områder. I 60 dB området kan der ikke gives tilladelse til opførelse af bebyggelse i det åbne land.

Jeg bor her faktisk allerede, og jeg vil også gerne kunne rekreere mig i haven og sove i mit hus i fremtiden. Det er **min** livskvalitet, **min** nattesøvn, **min** ejendomsværdi, **vores** fælles natur og **vores** fællesskaber, det går ud over, hvis Roskilde Lufthavn får lov til at udvide, som forslag til Fingerplan 2019 lægger op til.

Modtager: Erhvervsstyrelsen, Dahlerups Pakhus, Langelinie Allé 17, 2100 København Ø, Telefon 35 29 10 00

fingerplanrevision@erst.dk

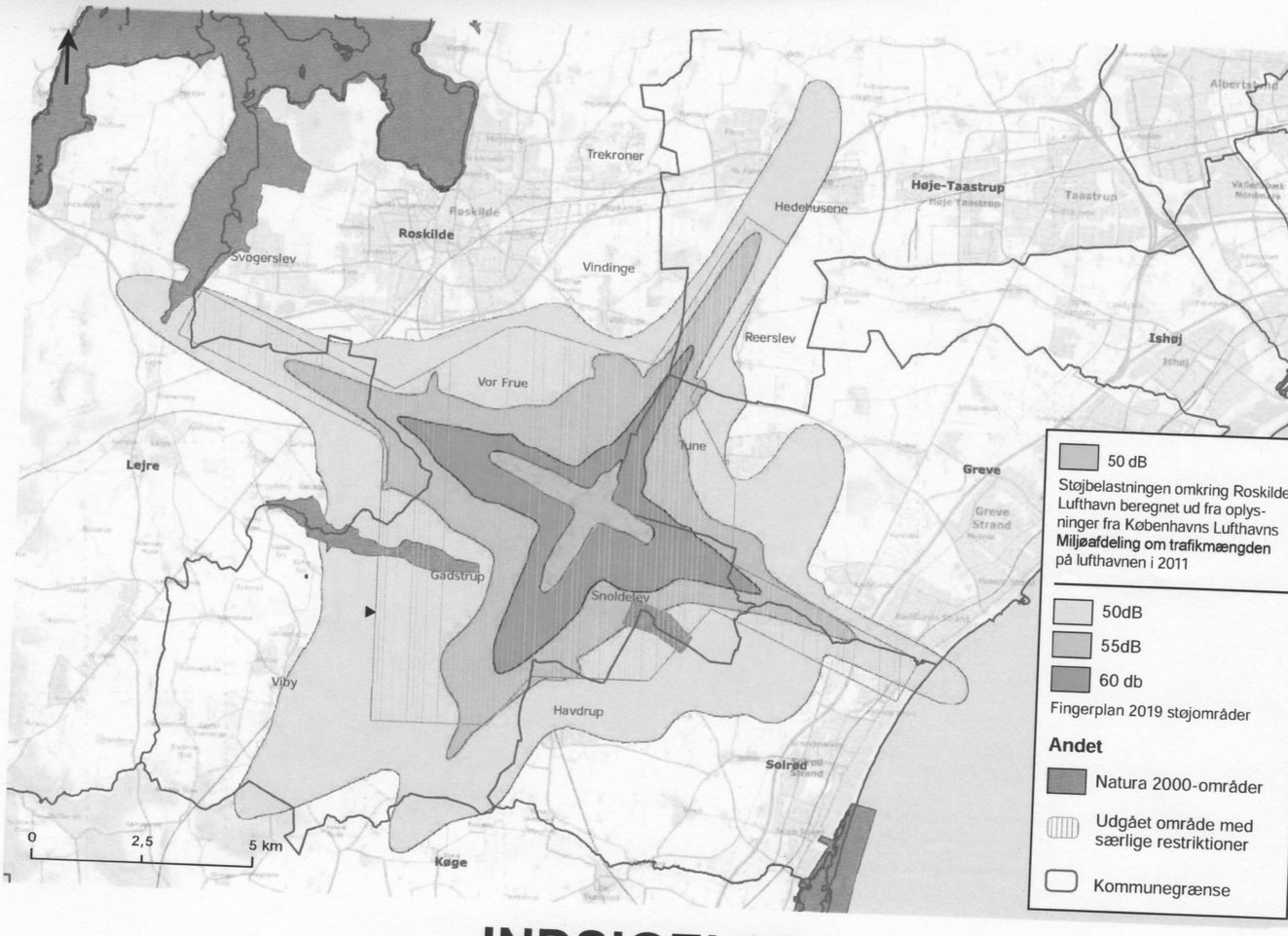

INDSIGELSE

vedrørende revision af Fingerplan 2017

Navn: ANNI ANDERSEN

Adresse: TUNE BYGADE 36 A

Post nr.: 4030 By: TUNE

Jeg gør indsigelse mod, at der foreslås en støjzone omkring Roskilde Lufthavn, som er 11 gange større end den reelle støj, der er på lufthavnen i dag.

Den foreslåede støjzone vil betyde, at hele 50 dB området bliver uegnet til rekreation med overnatning. I 55 dB området kan der ikke gives tilladelse til opførelse af ny boligbebyggelse med undtagelse af boliger med tilknytning til landbrugs- og skovdrift eller etablering af rekreative områder. I 60 dB området kan der ikke gives tilladelse til opførelse af bebyggelse i det åbne land.

Jeg bor her faktisk allerede, og jeg vil også gerne kunne rekreere mig i haven og sove i mit hus i fremtiden. Det er **min** livskvalitet, **min** nattesøvn, **min** ejendomsværdi, **vores** fælles natur og **vores** fællesskaber, det går ud over, hvis Roskilde Lufthavn får lov til at udvide, som forslag til Fingerplan 2019 lægger op til.

Modtager: Erhvervsstyrelsen, Dahlerups Pakhus, Langelinie Allé 17, 2100 København Ø, Telefon 35 29 10 00

fingerplanrevision@erst.dk

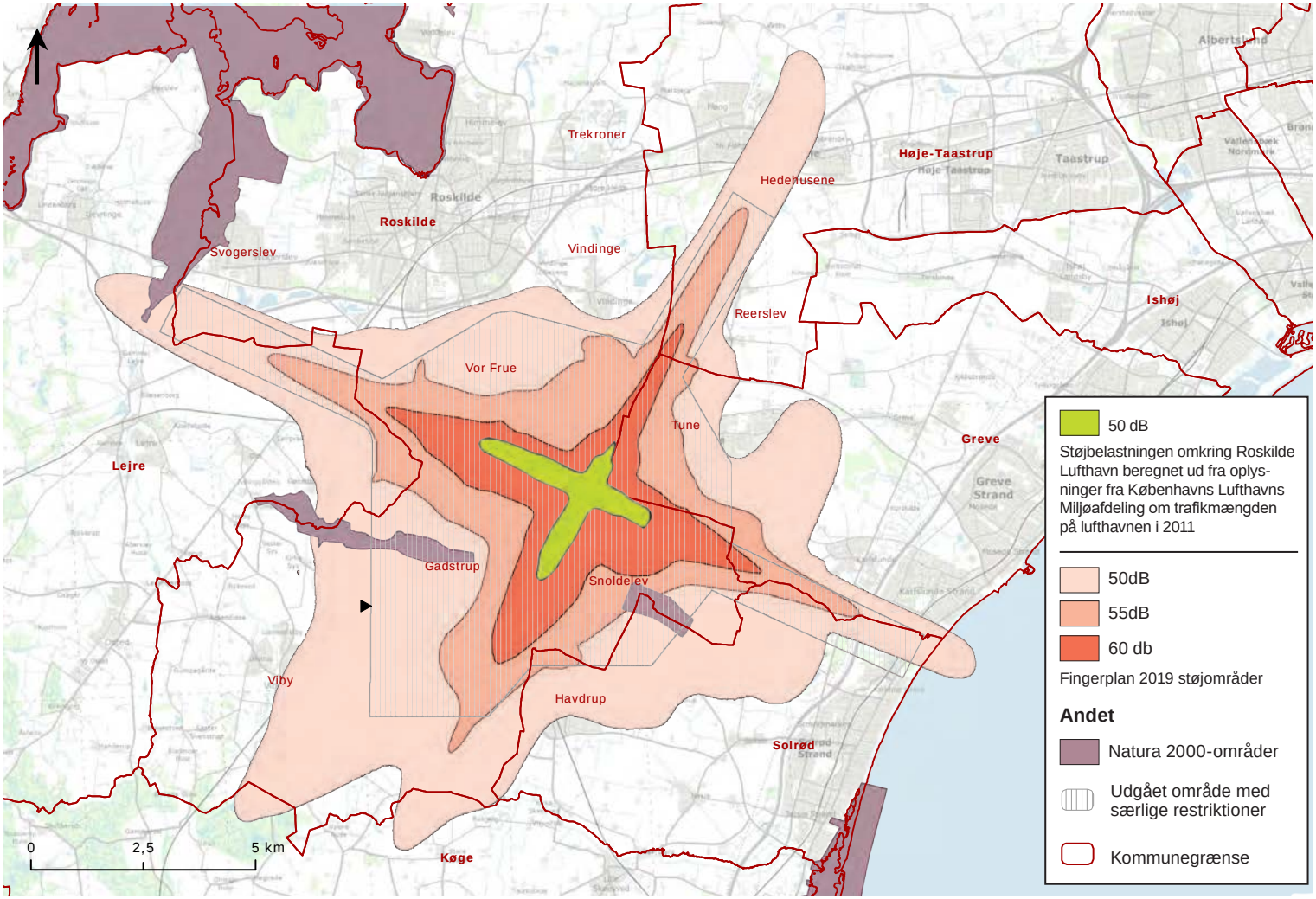

INDSIGELSE

vedrørende revision af Fingerplan 2017

Navn: Annika Kindberg Linnemann

Adresse: KIldevænget 7, Snoldelev

Post nr.: 4621 By: Gadstrup

Jeg gør indsigelse mod, at der foreslås en støjzone omkring Roskilde Lufthavn, som er 11 gange større end den reelle støj, der er på lufthavnen i dag.

Den foreslåede støjzone vil betyde, at hele 50 dB området bliver uegnet til rekreation med overnatning. I 55 dB området kan der ikke gives tilladelse til opførelse af ny boligbebyggelse med undtagelse af boliger med tilknytning til landbrugs- og skovdrift eller etablering af rekreative områder. I 60 dB området kan der ikke gives tilladelse til opførelse af bebyggelse i det åbne land.

Jeg bor her faktisk allerede, og jeg vil også gerne kunne rekreere mig i haven og sove i mit hus i fremtiden. Det er **min** livskvalitet, **min** nattesøvn, **min** ejendomsværdi, **vores** fælles natur og **vores** fællesskaber, det går ud over, hvis Roskilde Lufthavn får lov til at udvide, som forslag til Fingerplan 2019 lægger op til.

Modtager: Erhvervsstyrelsen, Dahlerups Pakhus, Langelinie Allé 17, 2100 København Ø, Telefon 35 29 10 00

fingerplanrevision@erst.dk

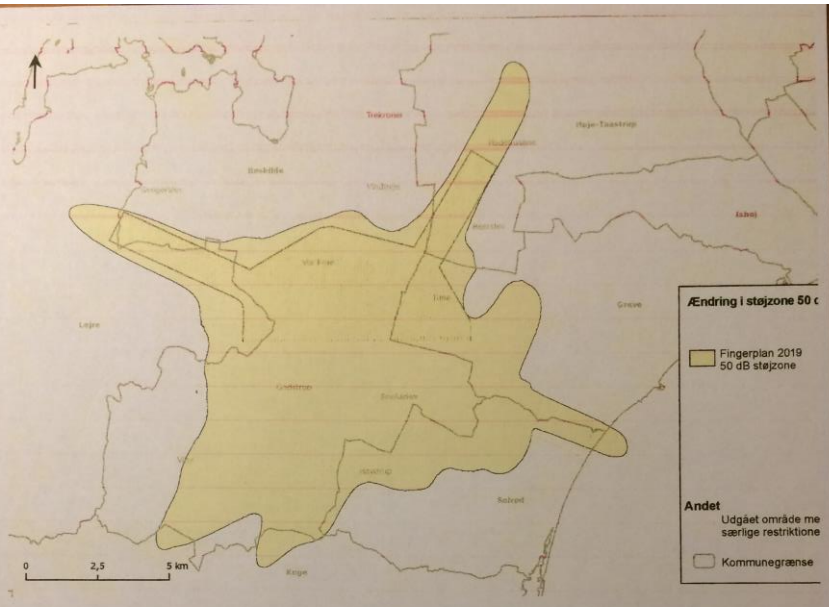

Indsigelse

Navn: August Clausen

Adresse: Roskildevej 38B

Adresse:

Post nr.: 4030 By: Tune

Jeg gør indsigelse mod, at der foreslås en støjzone omkring Roskilde Lufthavn, som er 11 gange større end den reelle støj, der er på lufthavnen i dag. Den foreslåede støjzone vil betyde, at hele det orange område bliver uegnet til rekreation med overnatning. Men jeg bor her faktisk allerede, og jeg vil også gerne kunne rekreere mig i haven og sove i mit hus i fremtiden. Det er min livskvalitet, min nattesøvn, min ejendomsværdi og vores fællesskaber det går ud over, hvis Roskilde Lufthavn får lov til at udvide, som forslag til Fingerplan 2019 lægger op til.

Modtager:

Erhvervsstyrelsen - Dahlerups Pakhus - Langelinie Allé 17 - 2100 København Ø
fingerplanrevision@erst.dk - Telefon 35 29 10 00

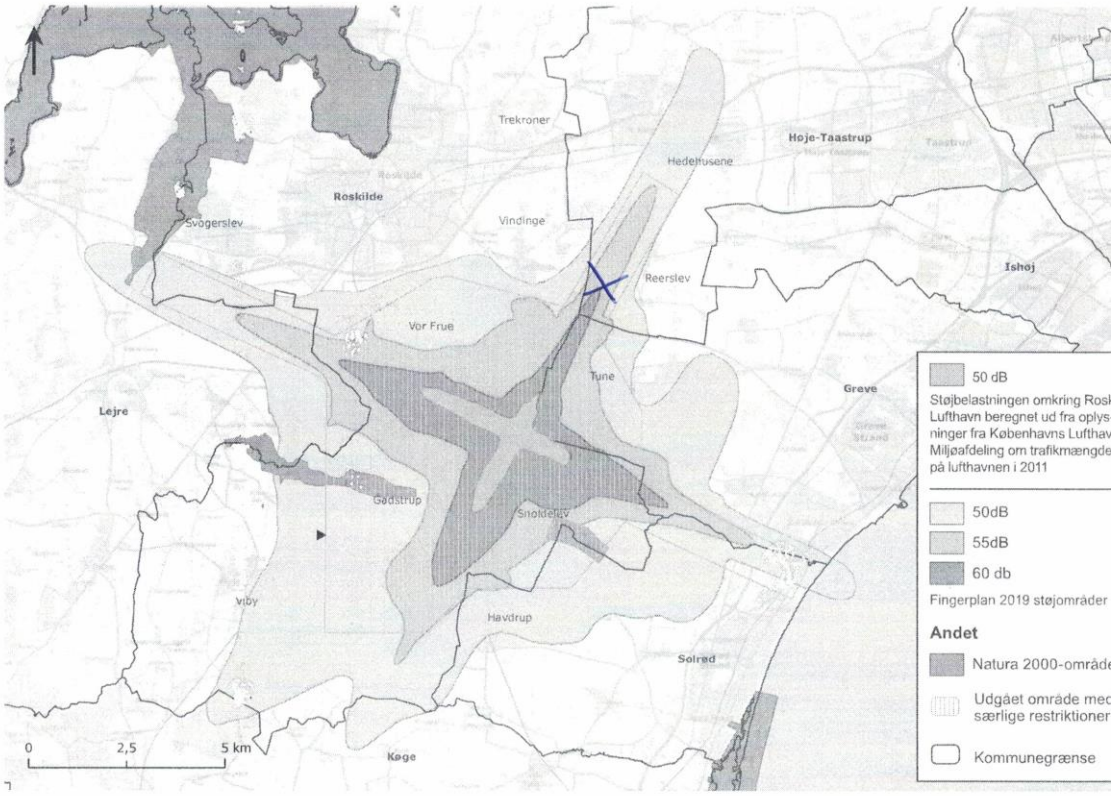

INDSIGELSE

vedrørende revision af Fingerplan 2017

Navn: Axel Højer Pedersen

Adresse: Størkendevej 137

Post nr.: 4000 By: Roskilde

Jeg gør indsigelse mod, at der foreslås en støjzone omkring Roskilde Lufthavn, som er 11 gange større end den reelle støj, der er på lufthavnen i dag.

Den foreslåede støjzone vil betyde, at hele 50 dB området bliver uegnet til rekreation med overnatning. I 55 dB området kan der ikke gives tilladelse til opførelse af ny boligbebyggelse med undtagelse af boliger med tilknytning til landbrugs- og skovdrift eller etablering af rekreative områder. I 60 dB området kan der ikke gives tilladelse til opførelse af bebyggelse i det åbne land.

Jeg bor her faktisk allerede, og jeg vil også gerne kunne rekreere mig i haven og sove i mit hus i fremtiden. Det er **min** livskvalitet, **min** nattesøvn, **min** ejendomsværdi, **vores** fælles natur og **vores** fællesskaber, det går ud over, hvis Roskilde Lufthavn får lov til at udvide, som forslag til Fingerplan 2019 lægger op til.
Pt. er støjniveauet på vores adresse allerede nu ~~me~~ generende højt.

Modtager: Erhvervs styrelsen, Dahlerups Pakhus, Langelinie Allé 17, 2100 København Ø, Telefon 35 29 10 00

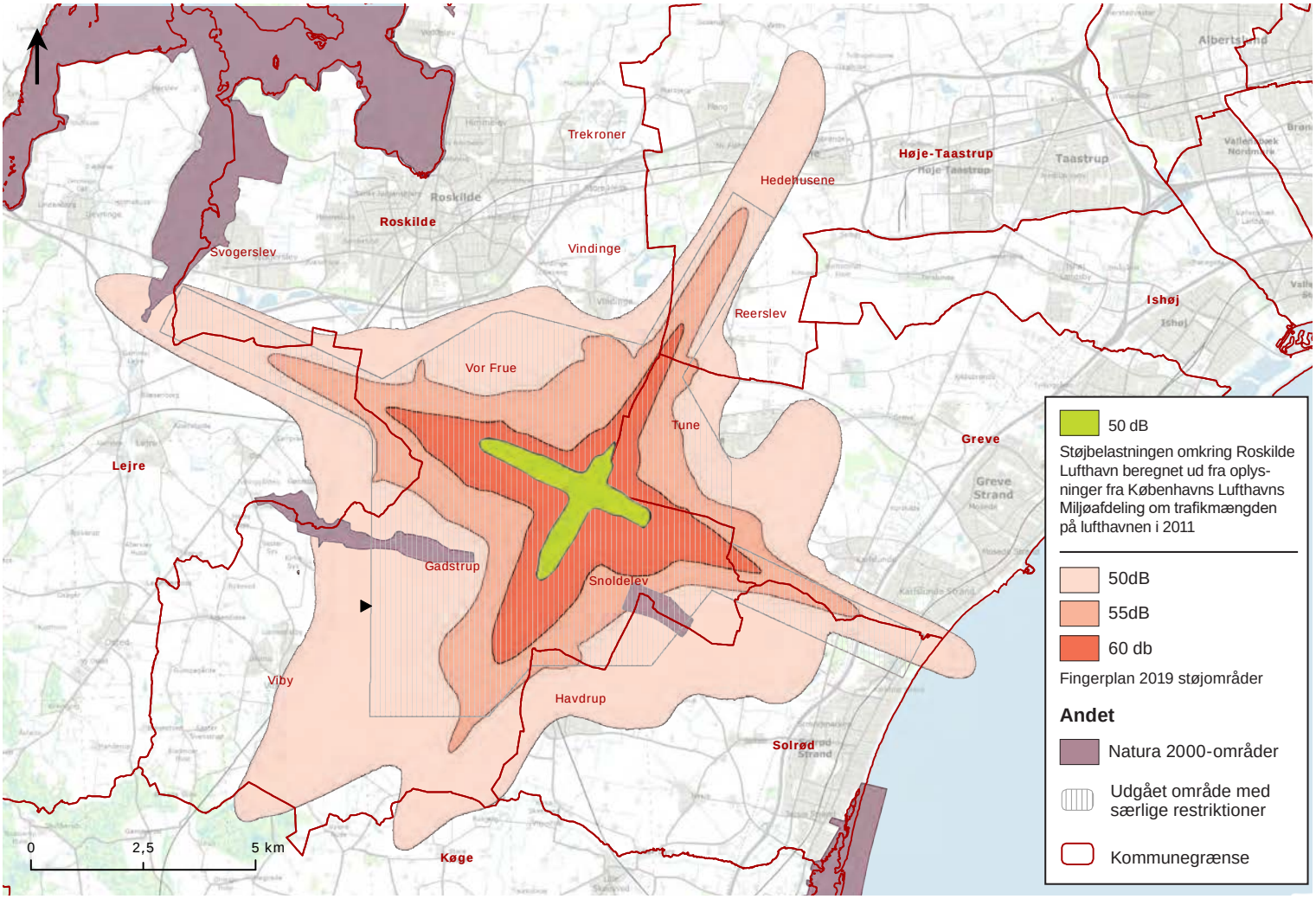

INDSIGELSE

vedrørende revision af Fingerplan 2017

Navn: Barbara Villekjær

Adresse: Mejerivej 3

Post nr.: 2690 By: Karlslunde

Jeg gør indsigelse mod, at der foreslås en støjzone omkring Roskilde Lufthavn, som er 11 gange større end den reelle støj, der er på lufthavnen i dag.

Den foreslåede støjzone vil betyde, at hele 50 dB området bliver uegnet til rekreation med overnatning. I 55 dB området kan der ikke gives tilladelse til opførelse af ny boligbebyggelse med undtagelse af boliger med tilknytning til landbrugs- og skovdrift eller etablering af rekreative områder. I 60 dB området kan der ikke gives tilladelse til opførelse af bebyggelse i det åbne land.

Jeg bor her faktisk allerede, og jeg vil også gerne kunne rekreere mig i haven og sove i mit hus i fremtiden. Det er **min** livskvalitet, **min** nattesøvn, **min** ejendomsværdi, **vores** fælles natur og **vores** fællesskaber, det går ud over, hvis Roskilde Lufthavn får lov til at udvide, som forslag til Fingerplan 2019 lægger op til.

Modtager: Erhvervsstyrelsen, Dahlerups Pakhus, Langelinie Allé 17, 2100 København Ø, Telefon 35 29 10 00

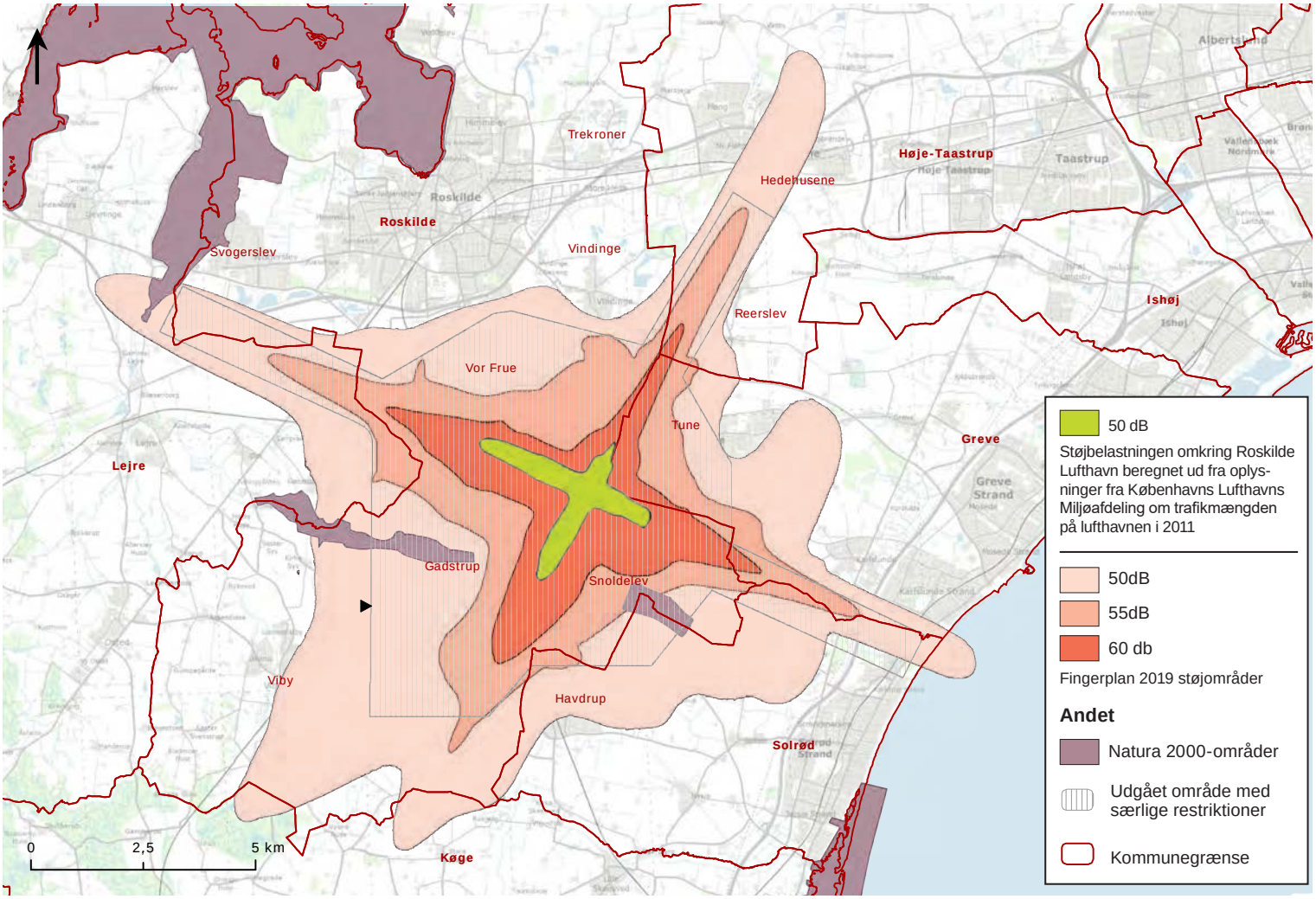

INDSIGELSE

vedrørende revision af Fingerplan 2017

Navn: BB Hotel Albertine

Adresse: Nørregade 5

Post nr.: 4030 By: Tune

Jeg gør indsigelse mod, at der foreslås en støjzone omkring Roskilde Lufthavn, som er 11 gange større end den reelle støj, der er på lufthavnen i dag.

Den foreslåede støjzone vil betyde, at hele 50 dB området bliver uegnet til rekreation med overnatning. I 55 dB området kan der ikke gives tilladelse til opførelse af ny boligbebyggelse med undtagelse af boliger med tilknytning til landbrugs- og skovdrift eller etablering af rekreative områder. I 60 dB området kan der ikke gives tilladelse til opførelse af bebyggelse i det åbne land.

Jeg bor her faktisk allerede, og jeg vil også gerne kunne rekreere mig i haven og sove i mit hus i fremtiden. Det er **min** livskvalitet, **min** nattesøvn, **min** ejendomsværdi, **vores** fælles natur og **vores** fællesskaber, det går ud over, hvis Roskilde Lufthavn får lov til at udvide, som forslag til Fingerplan 2019 lægger op til.

Modtager: Erhvervsstyrelsen, Dahlerups Pakhus, Langelinie Allé 17, 2100 København Ø, Telefon 35 29 10 00

fingerplanrevision@erst.dk

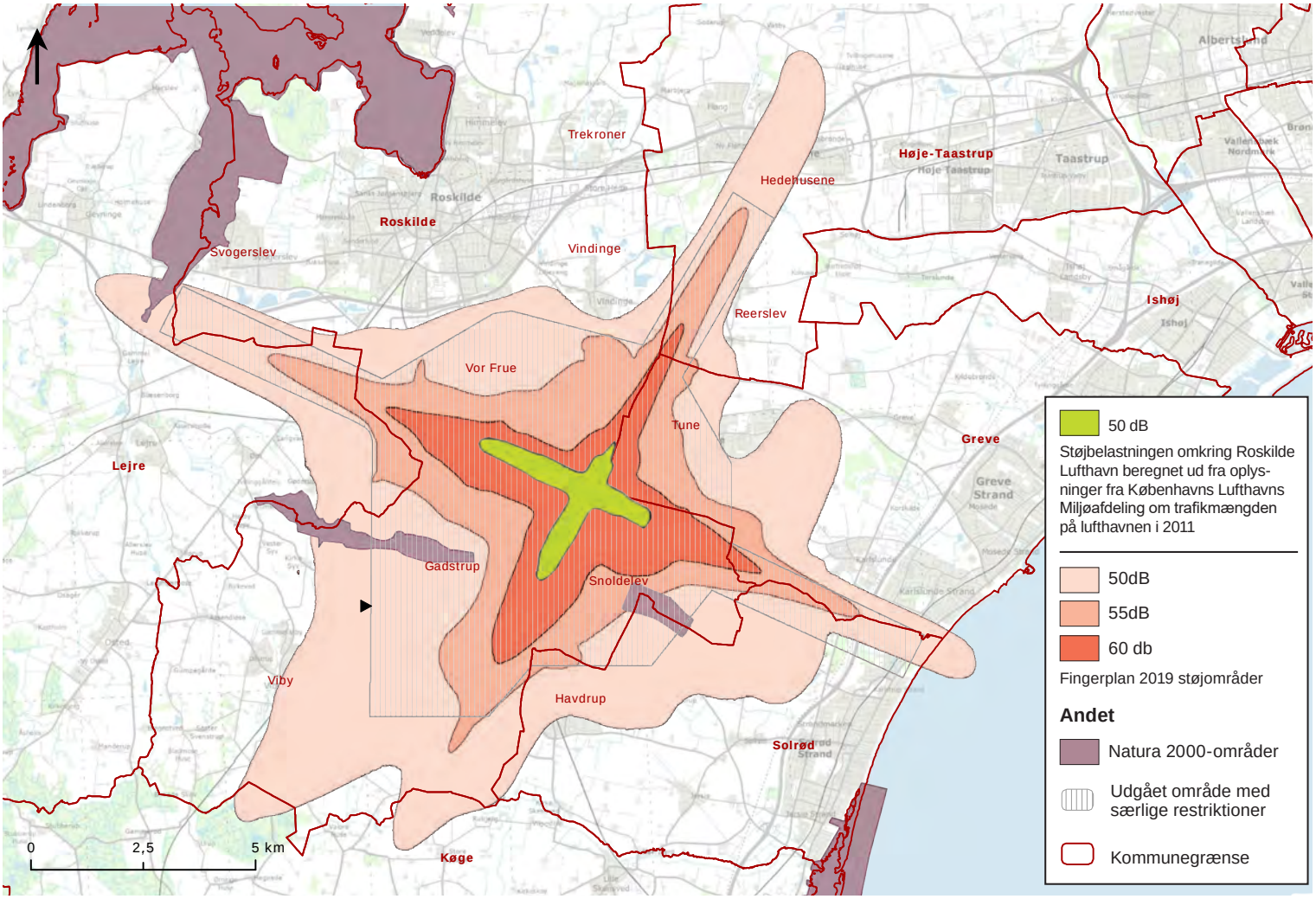

INDSIGELSE

vedrørende revision af Fingerplan 2017

Navn: Niels Ole Dalsgaard

Adresse: Roskildevej 15 C

Post nr.: _____ By: Tune

Jeg gør indsigelse mod, at der foreslås en støjzone omkring Roskilde Lufthavn, som er 11 gange større end den reelle støj, der er på lufthavnen i dag.

Den foreslåede støjzone vil betyde, at hele 50 dB området bliver uegnet til rekreation med overnatning. I 55 dB området kan der ikke gives tilladelse til opførelse af ny boligbebyggelse med undtagelse af boliger med tilknytning til landbrugs- og skovdrift eller etablering af rekreative områder. I 60 dB området kan der ikke gives tilladelse til opførelse af bebyggelse i det åbne land.

Jeg bor her faktisk allerede, og jeg vil også gerne kunne rekreere mig i haven og sove i mit hus i fremtiden. Det er **min** livskvalitet, **min** nattesøvn, **min** ejendomsværdi, **vores** fælles natur og **vores** fællesskaber, det går ud over, hvis Roskilde Lufthavn får lov til at udvide, som forslag til Fingerplan 2019 lægger op til.

Modtager: Erhvervsstyrelsen, Dahlerups Pakhus, Langelinie Allé 17, 2100 København Ø, Telefon 35 29 10 00

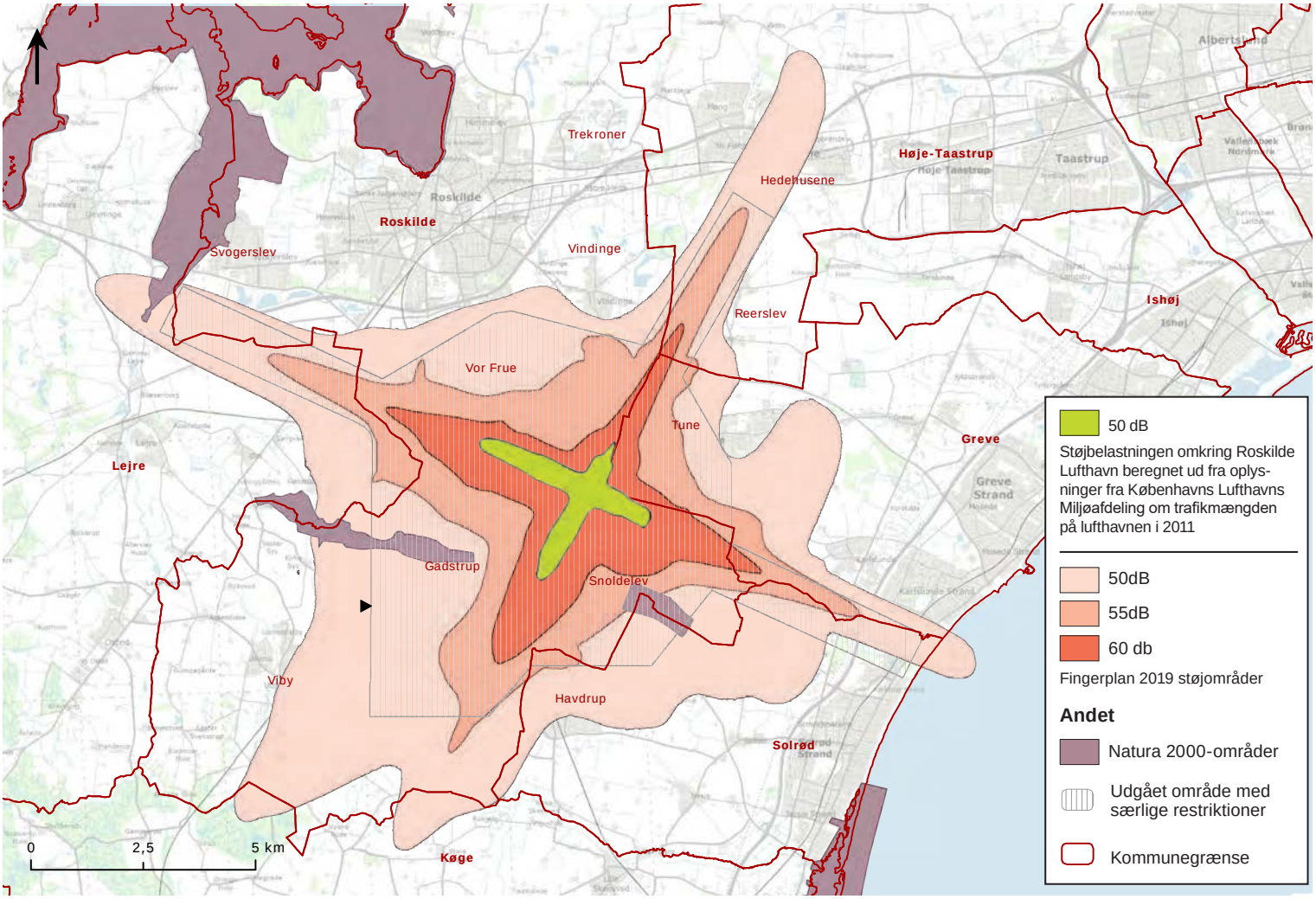

INDSIGELSE

vedrørende revision af Fingerplan 2017

Navn: Birthe Holst

Adresse: Tingstedvej 22B

Reerslev

Post nr.: _____ By: Hedehusene

Jeg gør indsigelse mod, at der foreslås en støjzone omkring Roskilde Lufthavn, som er 11 gange større end den reelle støj, der er på lufthavnen i dag.

Den foreslåede støjzone vil betyde, at hele 50 dB området bliver uegnet til rekreation med overnatning. I 55 dB området kan der ikke gives tilladelse til opførelse af ny boligbebyggelse med undtagelse af boliger med tilknytning til landbrugs- og skovdrift eller etablering af rekreative områder. I 60 dB området kan der ikke gives tilladelse til opførelse af bebyggelse i det åbne land.

Jeg bor her faktisk allerede, og jeg vil også gerne kunne rekreere mig i haven og sove i mit hus i fremtiden. Det er **min** livskvalitet, **min** nattesøvn, **min** ejendomsværdi, **vores** fælles natur og **vores** fællesskaber, det går ud over, hvis Roskilde Lufthavn får lov til at udvide, som forslag til Fingerplan 2019 lægger op til.

Modtager: Erhvervsstyrelsen, Dahlerups Pakhus, Langelinie Allé 17, 2100 København Ø, Telefon 35 29 10 00

fingerplanrevision@erst.dk

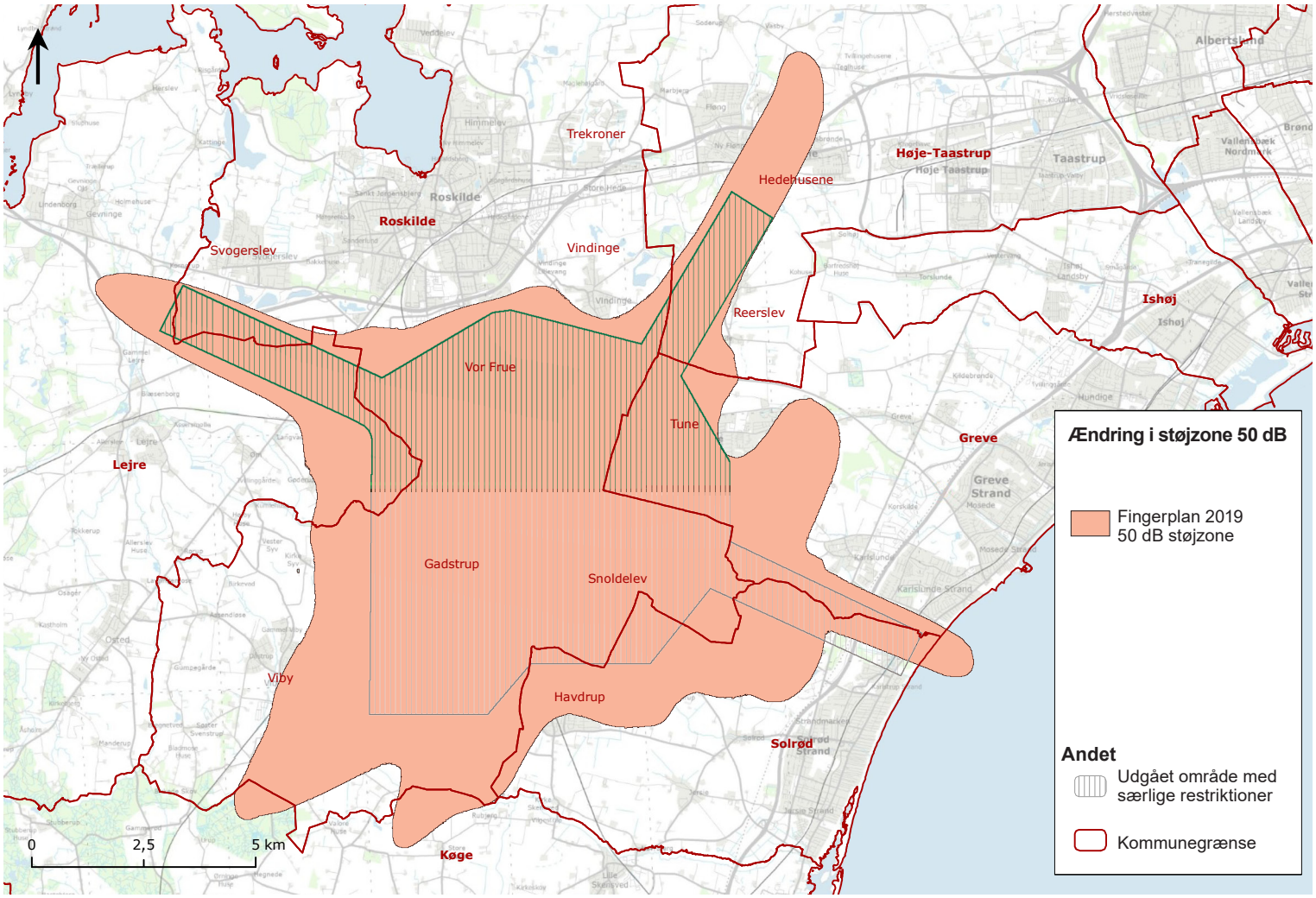

Indsigelse

Navn: Camilla Bjørn-Larsen

Adresse: Hyrdestien 14

Adresse:

Post nr.: 4030 By: Tune

Jeg gør indsigelse mod, at der foreslås en støjzone omkring Roskilde Lufthavn, som er 11 gange større end den reelle støj, der er på lufthavnen i dag. Den foreslåede støjzone vil betyde, at hele det orange område bliver uegnet til rekreation med overnatning. Men jeg bor her faktisk allerede, og jeg vil også gerne kunne rekreere mig i haven og sove i mit hus i fremtiden. Det er min livskvalitet, min nattesøvn, min ejendomsværdi og vores fællesskaber det går ud over, hvis Roskilde Lufthavn får lov til at udvide, som forslag til Fingerplan 2019 lægger op til.

Modtager:

Erhvervsstyrelsen - Dahlerups Pakhus - Langelinie Allé 17 - 2100 København Ø
fingerplanrevision@erst.dk - Telefon 35 29 10 00

Fingerplanrevision

Fra: Camilla Blaaberg <cblaaberg@gmail.com>
Sendt: 13. marts 2019 07:26
Til: Fingerplanrevision
Emne: INDSIGELSE vedrørende revision af Fingerplan 2017

Prioritet: Høj

Opfølgningsflag: Opfølgning
Flagstatus: Afmærket

Kategorier: Blå kategori

INDSIGELSE vedrørende revision af Fingerplan 2017

Jeg gør indsigelse mod, at der foreslås en støjzone omkring Roskilde Lufthavn, som er 11 gange større end den reelle støj, der er på lufthavnen i dag.
Den foreslåede støjzone vil betyde, at hele 50 dB området bliver uegnet til rekreation med overnatning. I 55 dB området kan der ikke gives tilladelse til opførelse af ny boligbebyggelse med undtagelse af boliger med tilknytning til landbrugs- og skovdrift eller etablering af rekreative områder. I 60 dB området kan der ikke gives tilladelse til opførelse af bebyggelse i det åbne land.
Jeg bor her faktisk allerede, og jeg vil også gerne kunne rekreere mig i haven og sove i mit hus i fremtiden. Det er min livskvalitet, min nattesøvn, min ejendomsværdi, vores fælles natur og vores fællesskaber, det går ud over, hvis Roskilde Lufthavn får lov til at udvide, som forslag til Fingerplan 2019 lægger op til.

Vi er i forvejen hårdt plaget af støj i vores område fra Køge Bugt motorvejen, Ringstedbanen og de 2 lufthavne, og vi har ABSOLUT ikke brug for yderligere støj!

Med venlig hilsen
Camilla Blaaberg
Svend Grates Vej 7
2690 Karlslunde

INDSIGELSE

vedrørende revision af Fingerplan 2017

Navn: CAMILLA ROHDE-ANDERSEN

Adresse: ODINSVEJ 36

Post nr.: 4630 By: TUNE

Jeg gør indsigelse mod, at der foreslås en støjzone omkring Roskilde Lufthavn, som er 11 gange større end den reelle støj, der er på lufthavnen i dag.

Den foreslåede støjzone vil betyde, at hele 50 dB området bliver uegnet til rekreation med overnatning. I 55 dB området kan der ikke gives tilladelse til opførelse af ny boligbebyggelse med undtagelse af boliger med tilknytning til landbrugs- og skovdrift eller etablering af rekreative områder. I 60 dB området kan der ikke gives tilladelse til opførelse af bebyggelse i det åbne land.

Jeg bor her faktisk allerede, og jeg vil også gerne kunne rekreere mig i haven og sove i mit hus i fremtiden. Det er **min** livskvalitet, **min** nattesøvn, **min** ejendomsværdi, **vores** fælles natur og **vores** fællesskaber, det går ud over, hvis Roskilde Lufthavn får lov til at udvide, som forslag til Fingerplan 2019 lægger op til.

Modtager: Erhvervsstyrelsen, Dahlerups Pakhus, Langelinie Allé 17, 2100 København Ø, Telefon 35 29 10 00

fingerplanrevision@erst.dk

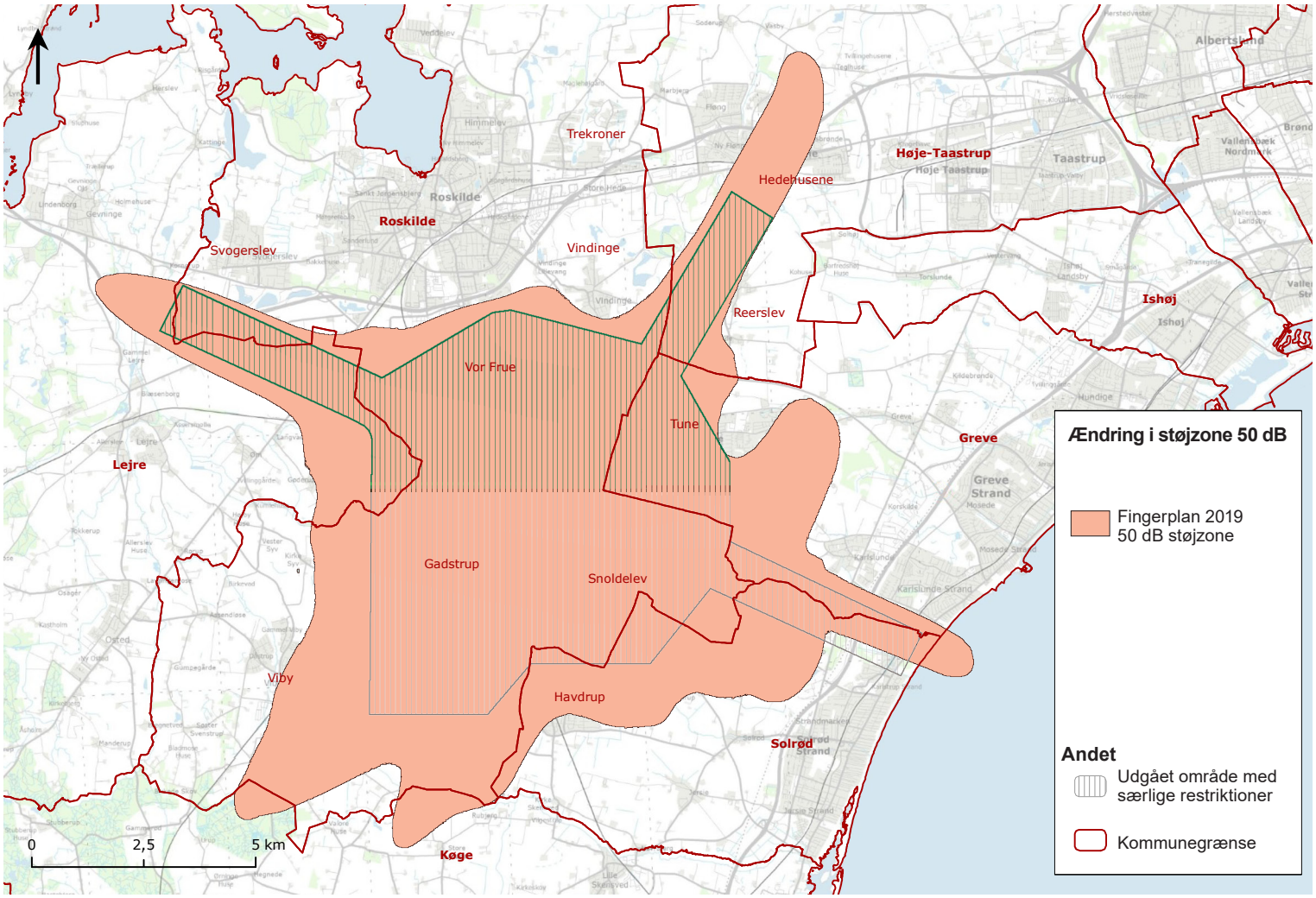

Indsigelse

Navn: Carsten Kløcker Petersen

Adresse: Tune Bygade 17

Adresse:

Post nr.: 4030 By: Tune

Jeg gør indsigelse mod, at der foreslås en støjzone omkring Roskilde Lufthavn, som er 11 gange større end den reelle støj, der er på lufthavnen i dag. Den foreslåede støjzone vil betyde, at hele det orange område bliver uegnet til rekreation med overnatning. Men jeg bor her faktisk allerede, og jeg vil også gerne kunne rekreere mig i haven og sove i mit hus i fremtiden. Det er min livskvalitet, min nattesøvn, min ejendomsværdi og vores fællesskaber det går ud over, hvis Roskilde Lufthavn får lov til at udvide, som forslag til Fingerplan 2019 lægger op til.

Modtager:

Erhvervsstyrelsen - Dahlerups Pakhus - Langelinie Allé 17 - 2100 København Ø
fingerplanrevision@erst.dk - Telefon 35 29 10 00

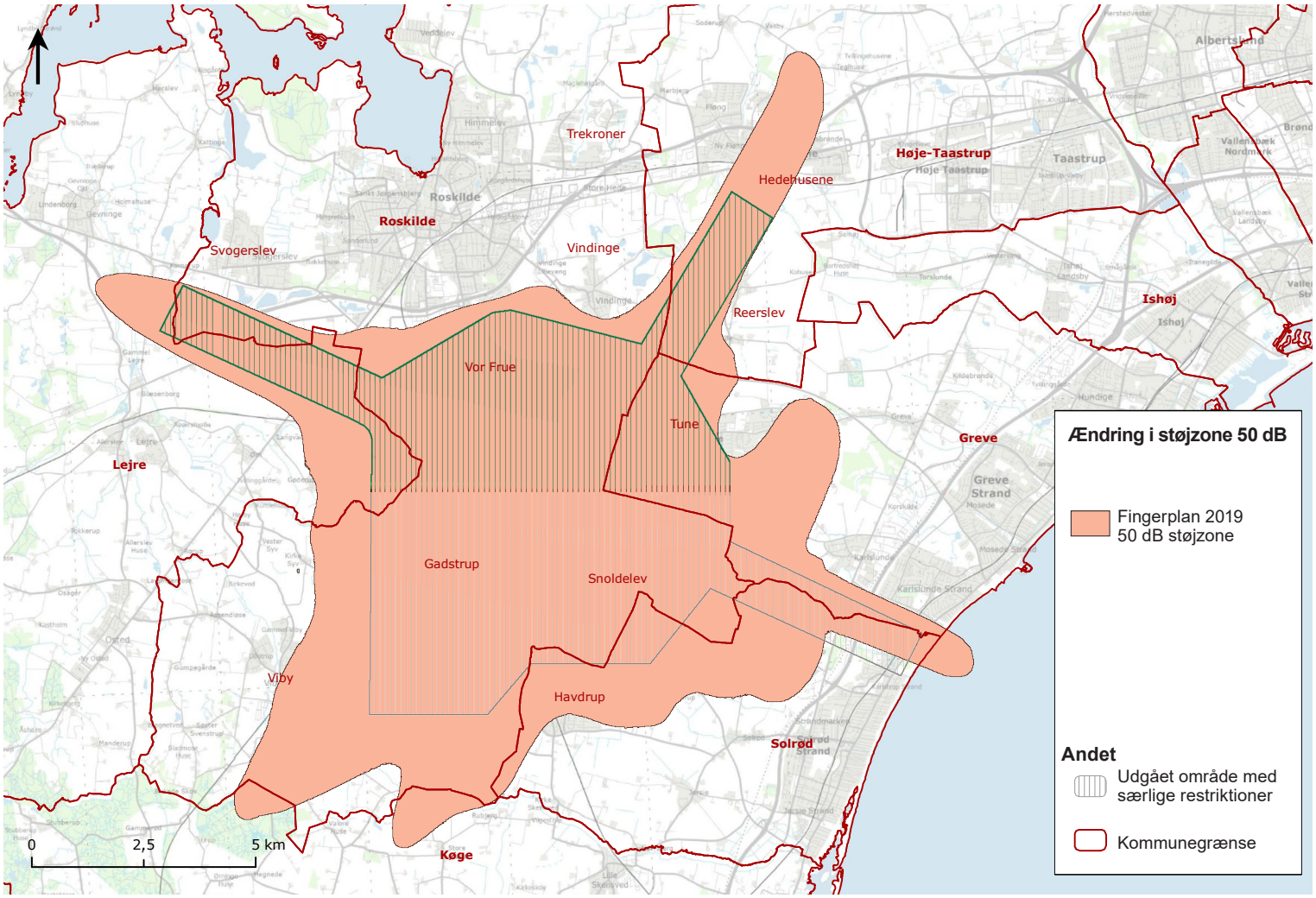

Indsigelse

Navn: Casper Ellemo

Adresse: Mosevænget 12

Adresse: Snoldelev

Post nr.: 4621 By: Gadstrup

Jeg gør indsigelse mod, at der foreslås en støjzone omkring Roskilde Lufthavn, som er 11 gange større end den reelle støj, der er på lufthavnen i dag. Den foreslåede støjzone vil betyde, at hele det orange område bliver uegnet til rekreation med overnatning. Men jeg bor her faktisk allerede, og jeg vil også gerne kunne rekreere mig i haven og sove i mit hus i fremtiden. Det er min livskvalitet, min nattesøvn, min ejendomsværdi og vores fællesskaber det går ud over, hvis Roskilde Lufthavn får lov til at udvide, som forslag til Fingerplan 2019 lægger op til.

Modtager:

Erhvervsstyrelsen - Dahlerups Pakhus - Langelinie Allé 17 - 2100 København Ø
fingerplanrevision@erst.dk - Telefon 35 29 10 00

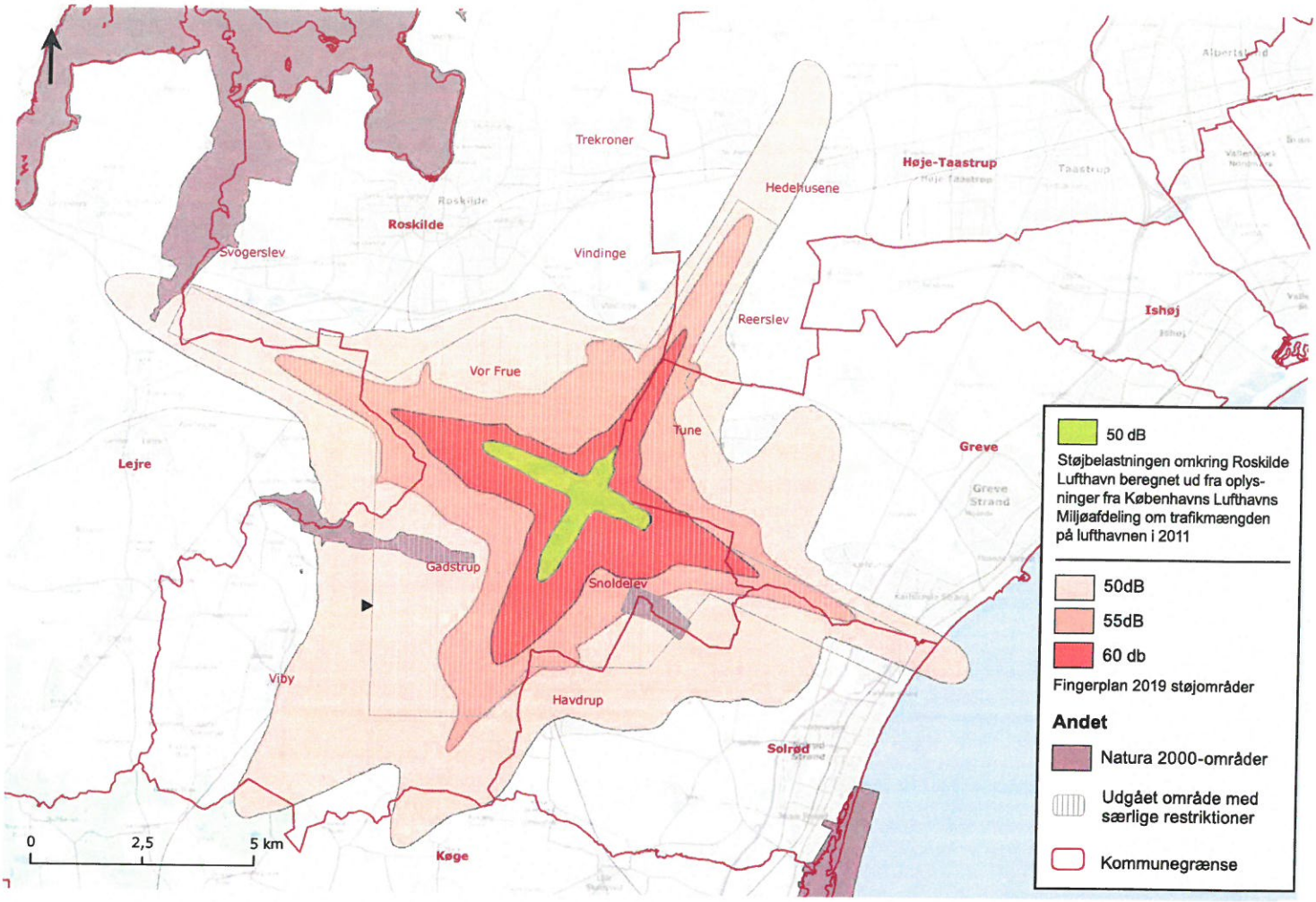

INDSIGELSE

vedrørende revision af Fingerplan 2017

Navn: Casper Nielsen

Adresse: Stenalderen 84

Post nr.: 2640 By: Hedehusene

Jeg gør indsigelse mod, at der foreslås en støjzone omkring Roskilde Lufthavn, som er 11 gange større end den reelle støj, der er på lufthavnen i dag.

Den foreslåede støjzone vil betyde, at hele 50 dB området bliver uegnet til rekreation med overnatning. I 55 dB området kan der ikke gives tilladelse til opførelse af ny boligbebyggelse med undtagelse af boliger med tilknytning til landbrugs- og skovdrift eller etablering af rekreative områder. I 60 dB området kan der ikke gives tilladelse til opførelse af bebyggelse i det åbne land.

Jeg bor her faktisk allerede, og jeg vil også gerne kunne rekreere mig i haven og sove i mit hus i fremtiden. Det er **min** livskvalitet, **min** nattesøvn, **min** ejendomsværdi, **vores** fælles natur og **vores** fællesskaber, det går ud over, hvis Roskilde Lufthavn får lov til at udvide, som forslag til Fingerplan 2019 lægger op til.

Modtager: Erhvervsstyrelsen, Dahlerups Pakhus, Langelinie Allé 17, 2100 København Ø, Telefon 35 29 10 00

fingerplanrevision@erst.dk

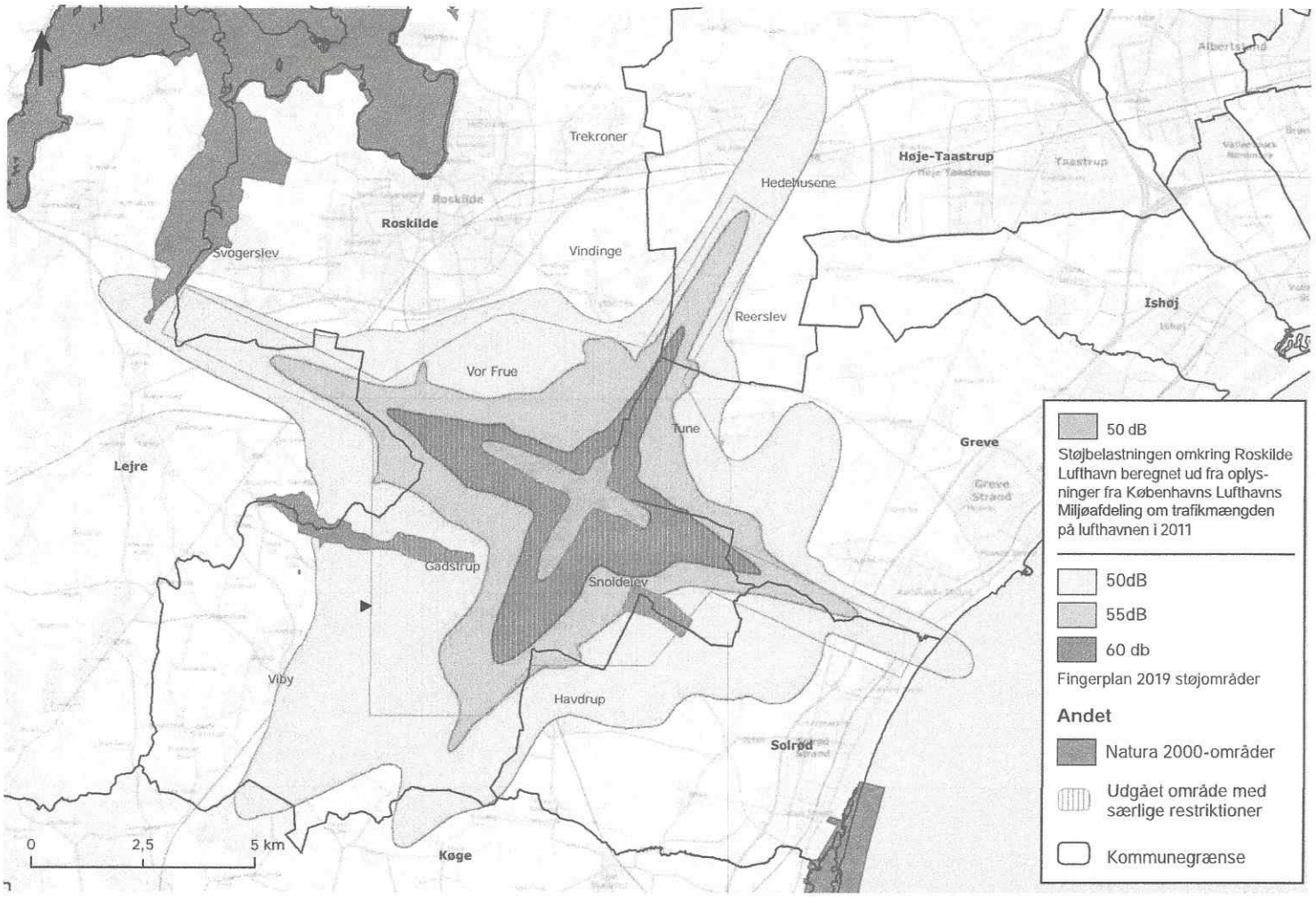

INDSIGELSE

vedrørende revision af Fingerplan 2017

Navn: Cecilie Andersen

Adresse: Stenkrogen 45 1-3

Post nr.: 4000 By: Roskilde

Jeg gør indsigelse mod, at der foreslås en støjzone omkring Roskilde Lufthavn, som er 11 gange større end den reelle støj, der er på lufthavnen i dag.

Den foreslåede støjzone vil betyde, at hele 50 dB området bliver uegnet til rekreation med overnatning. I 55 dB området kan der ikke gives tilladelse til opførelse af ny boligbebyggelse med undtagelse af boliger med tilknytning til landbrugs- og skovdrift eller etablering af rekreative områder. I 60 dB området kan der ikke gives tilladelse til opførelse af bebyggelse i det åbne land.

Jeg bor her faktisk allerede, og jeg vil også gerne kunne rekreere mig i haven og sove i mit hus i fremtiden. Det er **min** livskvalitet, **min** nattesøvn, **min** ejendomsværdi, **vores** fælles natur og **vores** fællesskaber, det går ud over, hvis Roskilde Lufthavn får lov til at udvide, som forslag til Fingerplan 2019 lægger op til.

Modtager: Erhvervsstyrelsen, Dahlerups Pakhus, Langelinie Allé 17, 2100 København Ø, Telefon 35 29 10 00

fingerplanrevision@erst.dk

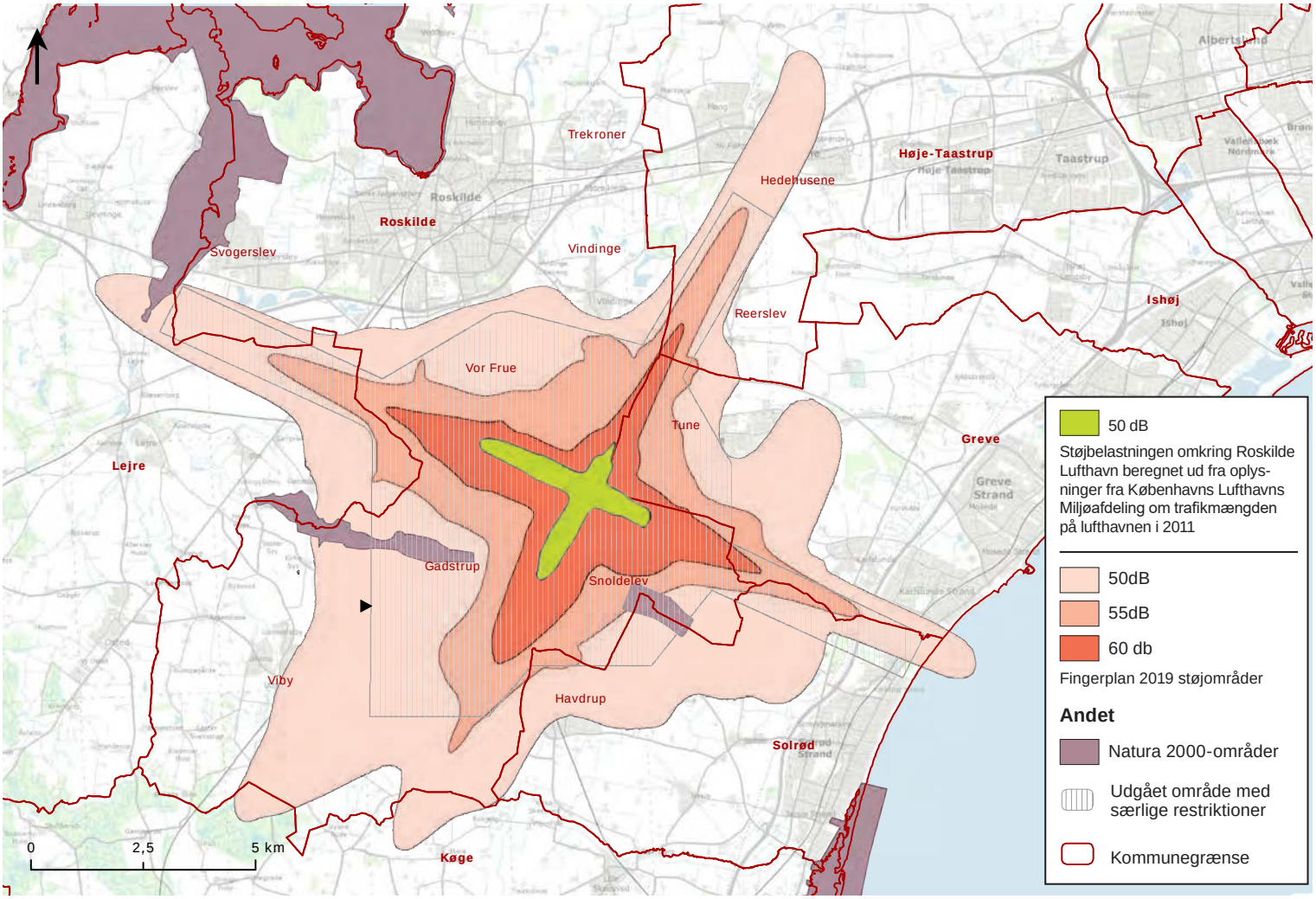

INDSIGELSE

vedrørende revision af Fingerplan 2017

Navn: Celia Bie Andreassen

Adresse: Gadevænget 13

Post nr.: 4030 By: Tune

Jeg gør indsigelse mod, at der foreslås en støjzone omkring Roskilde Lufthavn, som er 11 gange større end den reelle støj, der er på lufthavnen i dag.

Den foreslåede støjzone vil betyde, at hele 50 dB området bliver uegnet til rekreation med overnatning. I 55 dB området kan der ikke gives tilladelse til opførelse af ny boligbebyggelse med undtagelse af boliger med tilknytning til landbrugs- og skovdrift eller etablering af rekreative områder. I 60 dB området kan der ikke gives tilladelse til opførelse af bebyggelse i det åbne land.

Jeg bor her faktisk allerede, og jeg vil også gerne kunne rekreere mig i haven og sove i mit hus i fremtiden. Det er **min** livskvalitet, **min** nattesøvn, **min** ejendomsværdi, **vores** fælles natur og **vores** fællesskaber, det går ud over, hvis Roskilde Lufthavn får lov til at udvide, som forslag til Fingerplan 2019 lægger op til.

Modtager: Erhvervsstyrelsen, Dahlerups Pakhus, Langelinie Allé 17, 2100 København Ø, Telefon 35 29 10 00

fingerplanrevision@erst.dk

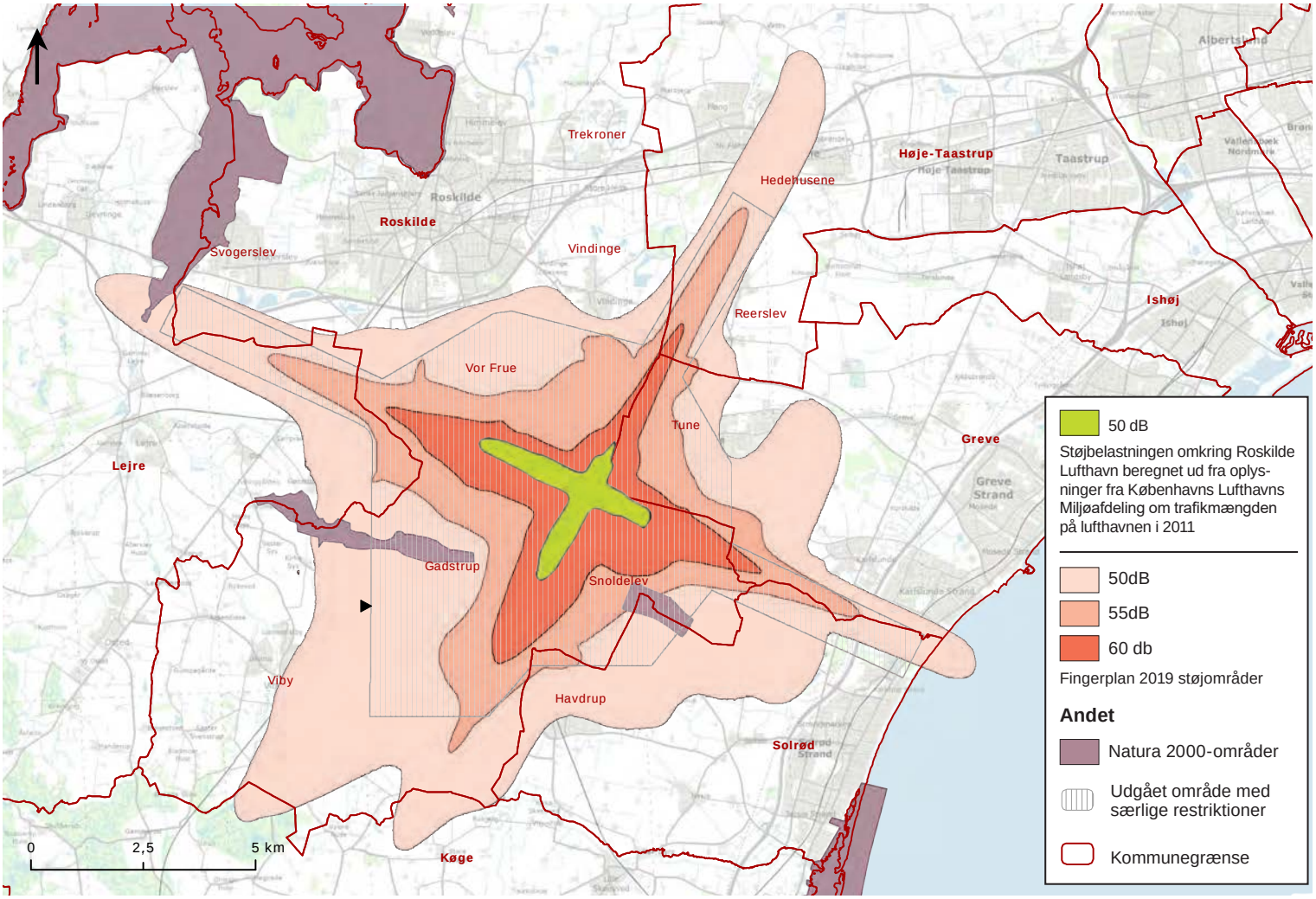

INDSIGELSE

vedrørende revision af Fingerplan 2017

Navn: Charlotte Månsson

Adresse: Vestergade 21

Post nr.: 4030 By: Tune

Jeg gør indsigelse mod, at der foreslås en støjzone omkring Roskilde Lufthavn, som er 11 gange større end den reelle støj, der er på lufthavnen i dag.

Den foreslåede støjzone vil betyde, at hele 50 dB området bliver uegnet til rekreation med overnatning. I 55 dB området kan der ikke gives tilladelse til opførelse af ny boligbebyggelse med undtagelse af boliger med tilknytning til landbrugs- og skovdrift eller etablering af rekreative områder. I 60 dB området kan der ikke gives tilladelse til opførelse af bebyggelse i det åbne land.

Jeg bor her faktisk allerede, og jeg vil også gerne kunne rekreere mig i haven og sove i mit hus i fremtiden. Det er **min** livskvalitet, **min** nattesøvn, **min** ejendomsværdi, **vores** fælles natur og **vores** fællesskaber, det går ud over, hvis Roskilde Lufthavn får lov til at udvide, som forslag til Fingerplan 2019 lægger op til.

Modtager: Erhvervsstyrelsen, Dahlerups Pakhus, Langelinie Allé 17, 2100 København Ø, Telefon 35 29 10 00

fingerplanrevision@erst.dk

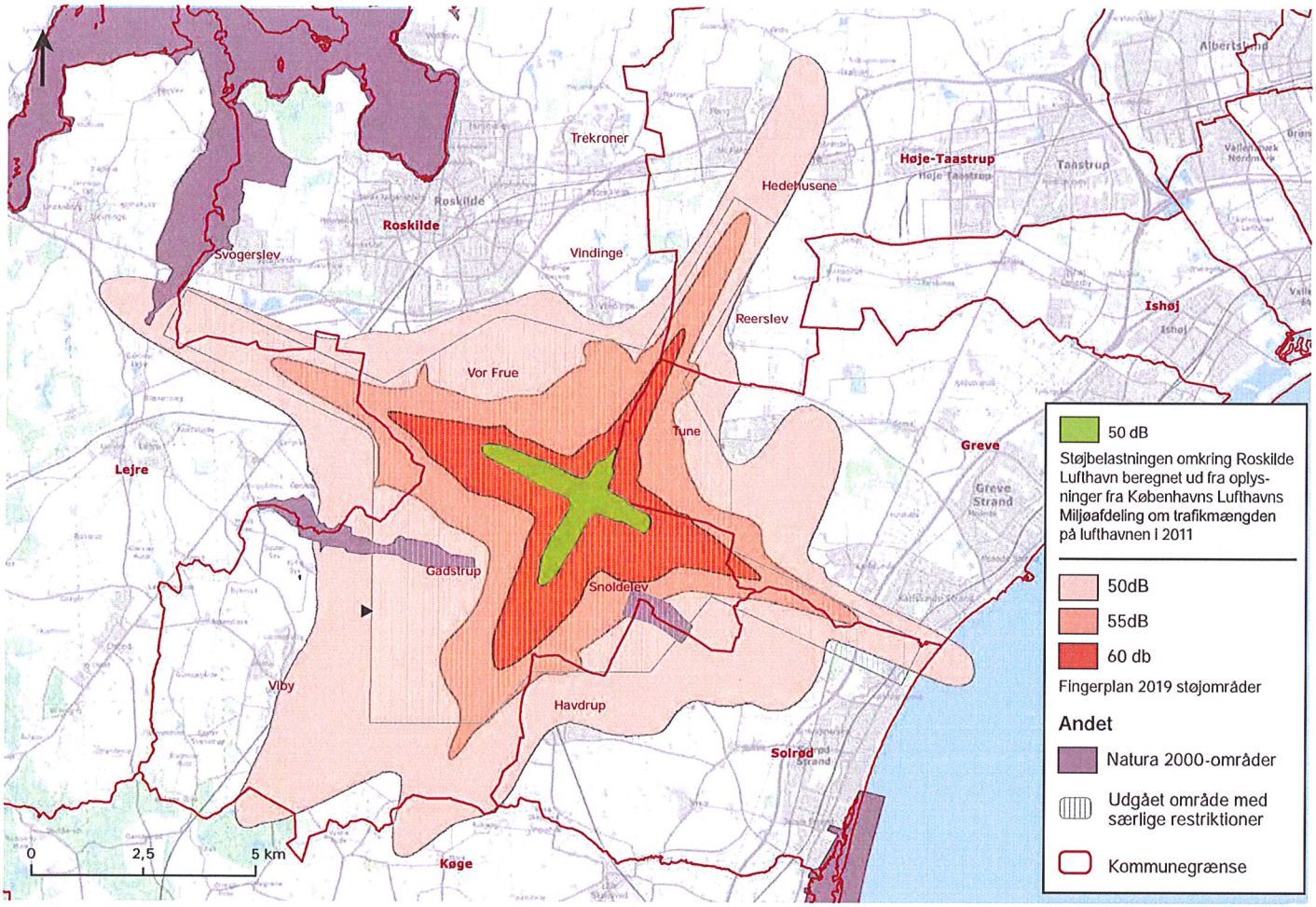

INDSIGELSE

vedrørende revision af Fingerplan 2017

Navn: CHRISTIAN AMMITZBØLL JØRGENSEN

Adresse: KONGELYSVEJ 10, 2, 3

Post nr.: 2640 By: HEDEHUSENE

Jeg gør indsigelse mod, at der foreslås en støjzone omkring Roskilde Lufthavn, som er 11 gange større end den reelle støj, der er på lufthavnen i dag.

Den foreslåede støjzone vil betyde, at hele 50 dB området bliver uegnet til rekreation med overnatning. I 55 dB området kan der ikke gives tilladelse til opførelse af ny boligbebyggelse med undtagelse af boliger med tilknytning til landbrugs- og skovdrift eller etablering af rekreative områder. I 60 dB området kan der ikke gives tilladelse til opførelse af bebyggelse i det åbne land.

Jeg bor her faktisk allerede, og jeg vil også gerne kunne rekreere mig i haven og sove i mit hus i fremtiden. Det er **min** livskvalitet, **min** nattesøvn, **min** ejendomsværdi, **vores** fælles natur og **vores** fællesskaber, det går ud over, hvis Roskilde Lufthavn får lov til at udvide, som forslag til Fingerplan 2019 lægger op til.

Modtager: Erhvervsstyrelsen, Dahlerups Pakhus, Langelinie Allé 17, 2100 København Ø, Telefon 35 29 10 00

fingerplanrevision@erst.dk

INDSIGELSE

vedrørende revision af Fingerplan 2017

Navn: Christian Rohde-Andersen

Adresse: Odinsvej 36

Post nr.: 4030 By: Tune

Jeg gør indsigelse mod, at der foreslås en støjzone omkring Roskilde Lufthavn, som er 11 gange større end den reelle støj, der er på lufthavnen i dag.

Den foreslåede støjzone vil betyde, at hele 50 dB området bliver uegnet til rekreation med overnatning. I 55 dB området kan der ikke gives tilladelse til opførelse af ny boligbebyggelse med undtagelse af boliger med tilknytning til landbrugs- og skovdrift eller etablering af rekreative områder. I 60 dB området kan der ikke gives tilladelse til opførelse af bebyggelse i det åbne land.

Jeg bor her faktisk allerede, og jeg vil også gerne kunne rekreere mig i haven og sove i mit hus i fremtiden. Det er **min** livskvalitet, **min** nattesøvn, **min** ejendomsværdi, **vores** fælles natur og **vores** fællesskaber, det går ud over, hvis Roskilde Lufthavn får lov til at udvide, som forslag til Fingerplan 2019 lægger op til.

Modtager: Erhvervsstyrelsen, Dahlerups Pakhus, Langelinie Allé 17, 2100 København Ø, Telefon 35 29 10 00

fingerplanrevision@erst.dk

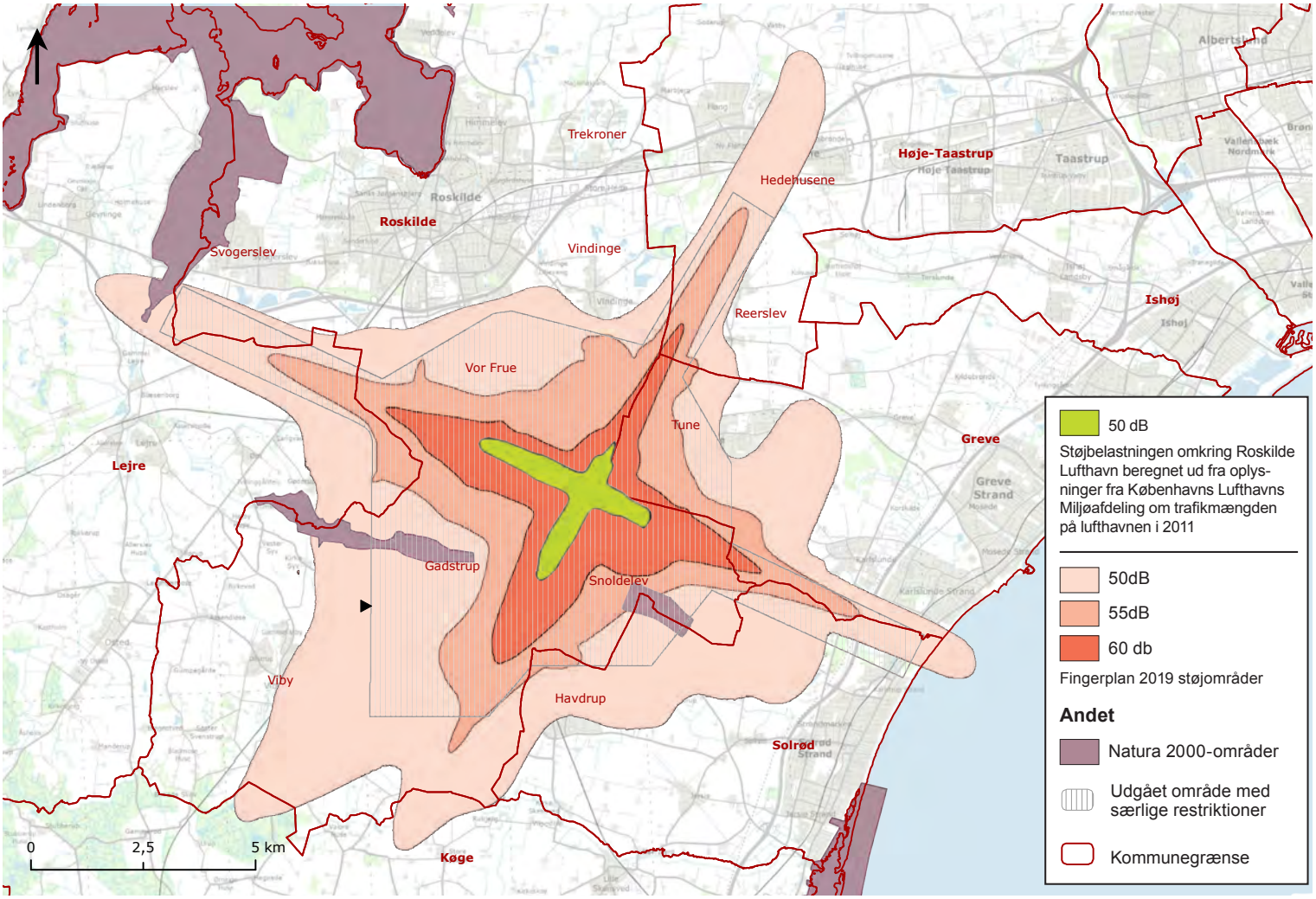

INDSIGELSE

vedrørende revision af Fingerplan 2017

Navn: Christina Almfort

Adresse: Tune Bygade 34 H

Post nr.: 4030 By: Tun

Jeg gør indsigelse mod, at der foreslås en støjzone omkring Roskilde Lufthavn, som er 11 gange større end den reelle støj, der er på lufthavnen i dag.

Den foreslåede støjzone vil betyde, at hele 50 dB området bliver uegnet til rekreation med overnatning. I 55 dB området kan der ikke gives tilladelse til opførelse af ny boligbebyggelse med undtagelse af boliger med tilknytning til landbrugs- og skovdrift eller etablering af rekreative områder. I 60 dB området kan der ikke gives tilladelse til opførelse af bebyggelse i det åbne land.

Jeg bor her faktisk allerede, og jeg vil også gerne kunne rekreere mig i haven og sove i mit hus i fremtiden. Det er **min** livskvalitet, **min** nattesøvn, **min** ejendomsværdi, **vores** fælles natur og **vores** fællesskaber, det går ud over, hvis Roskilde Lufthavn får lov til at udvide, som forslag til Fingerplan 2019 lægger op til.

Modtager: Erhvervsstyrelsen, Dahlerups Pakhus, Langelinie Allé 17, 2100 København Ø, Telefon 35 29 10 00

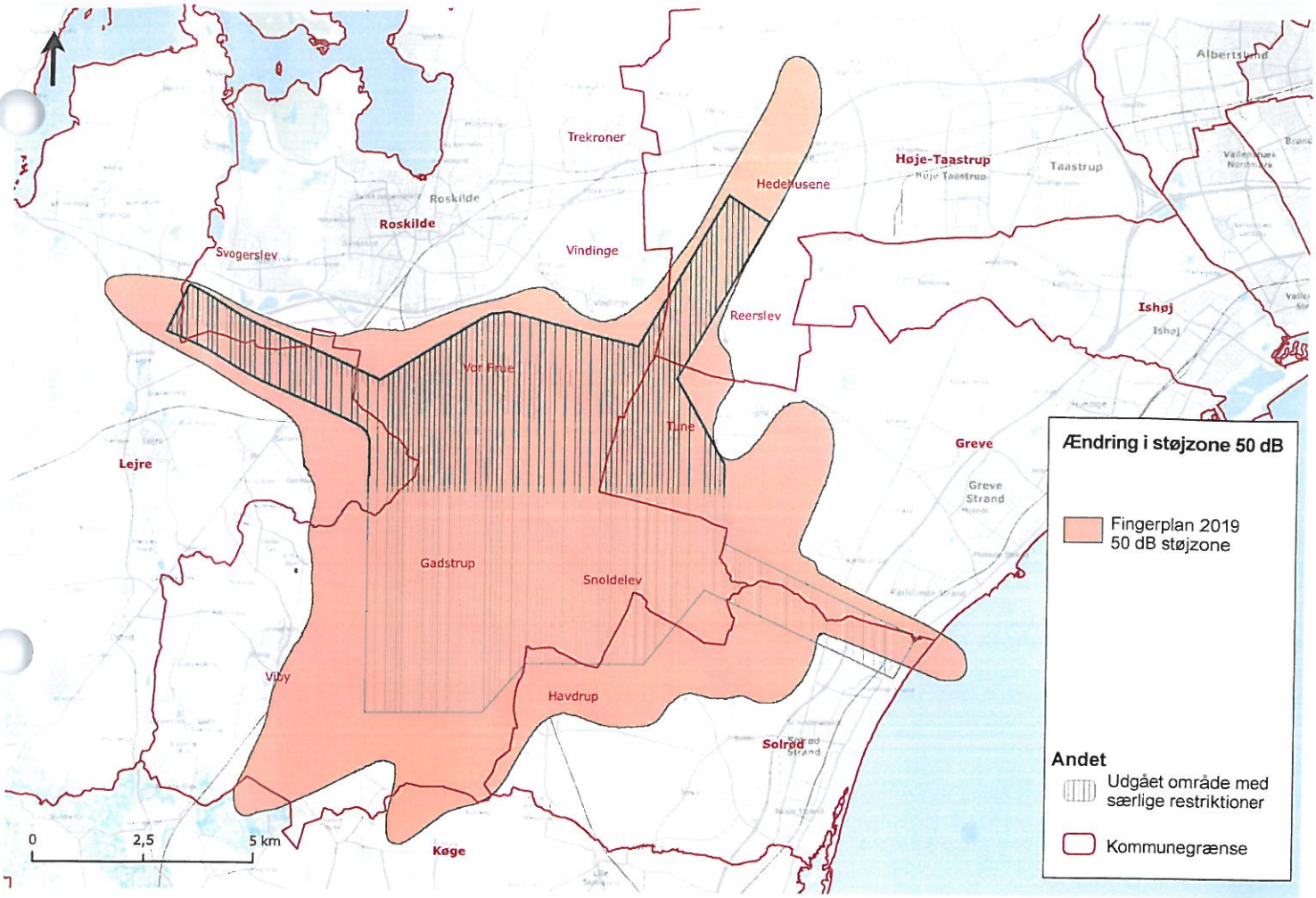

Indsigelse

Navn: CHRISTINA JENSEN

Adresse: RUNLEVED 19

Adresse:

Post nr.: 4030 By: TUNE

Jeg gør indsigelse mod, at der foreslås en støjzone omkring Roskilde Lufthavn, som er 11 gange større end den reelle støj, der er på lufthavnen i dag. Den foreslåede støjzone vil betyde, at hele det orange område bliver uegnet til rekreation med overnatning. Men jeg bor her faktisk allerede, og jeg vil også gerne kunne rekreere mig i haven og sove i mit hus i fremtiden. Det er min livskvalitet, min nattesøvn, min ejendomsværdi og vores fællesskaber det går ud over, hvis Roskilde Lufthavn får lov til at udvide, som forslag til Fingerplan 2019 lægger op til.

Modtager:

Erhvervsstyrelsen - Dahlerups Pakhus - Langelinie Allé 17 - 2100 København Ø
fingerplanrevision@erst.dk - Telefon 35 29 10 00

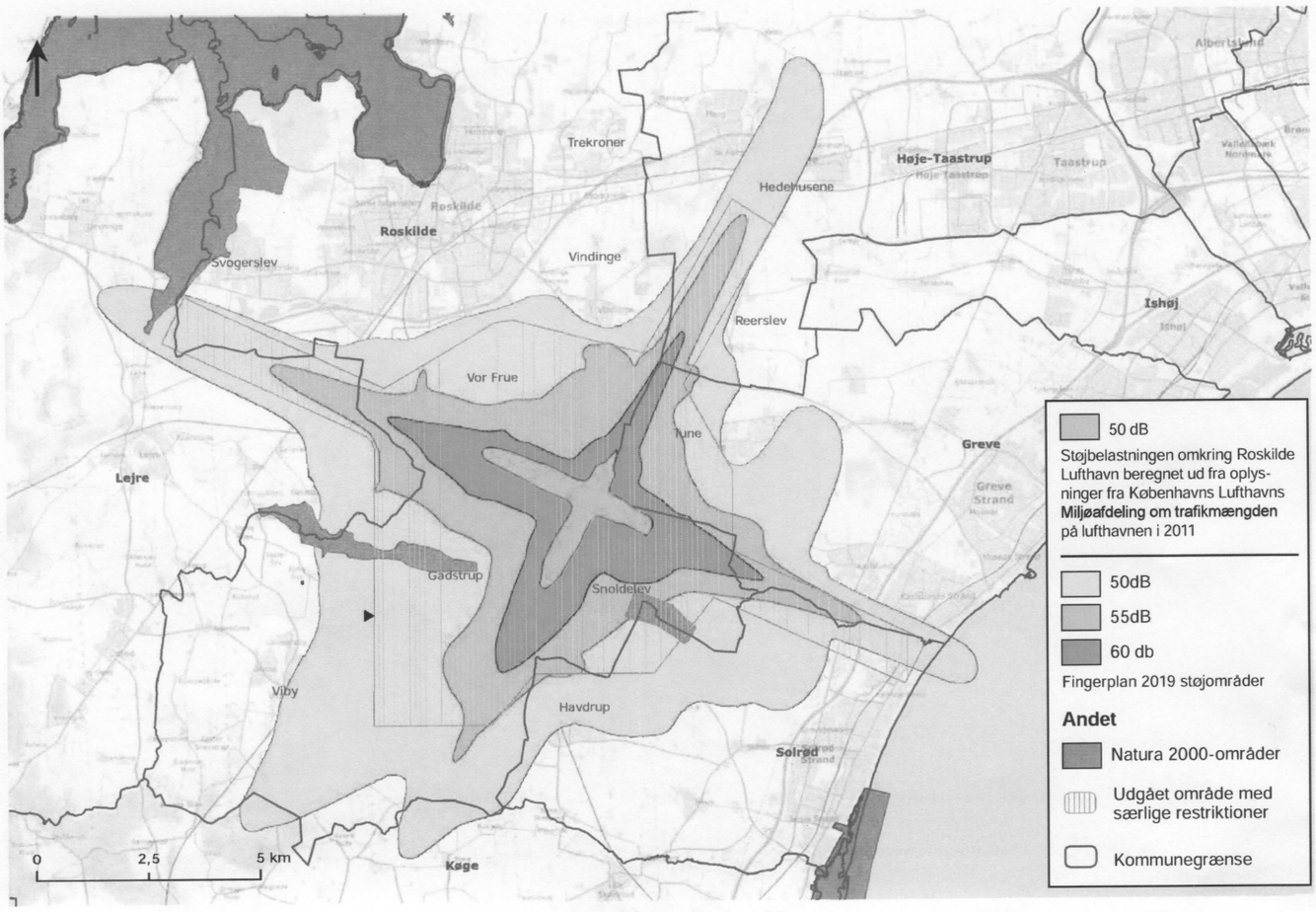

INDSIGELSE

vedrørende revision af Fingerplan 2017

Navn: CHRISTINA TÜMMLER RISDORF

Adresse: TINGGÅRDSVÆNGET 38

Post nr.: 4030 By: TUNE

Jeg gør indsigelse mod, at der foreslås en støjzone omkring Roskilde Lufthavn, som er 11 gange større end den reelle støj, der er på lufthavnen i dag.

Den foreslåede støjzone vil betyde, at hele 50 dB området bliver uegnet til rekreation med overnatning. I 55 dB området kan der ikke gives tilladelse til opførelse af ny boligbebyggelse med undtagelse af boliger med tilknytning til landbrugs- og skovdrift eller etablering af rekreative områder. I 60 dB området kan der ikke gives tilladelse til opførelse af bebyggelse i det åbne land.

Jeg bor her faktisk allerede, og jeg vil også gerne kunne rekreere mig i haven og sove i mit hus i fremtiden. Det er **min** livskvalitet, **min** nattesøvn, **min** ejendomsværdi, **vores** fælles natur og **vores** fællesskaber, det går ud over, hvis Roskilde Lufthavn får lov til at udvide, som forslag til Fingerplan 2019 lægger op til.

Modtager: Erhvervsstyrelsen, Dahlerups Pakhus, Langelinie Allé 17, 2100 København Ø, Telefon 35 29 10 00

fingerplanrevision@erst.dk

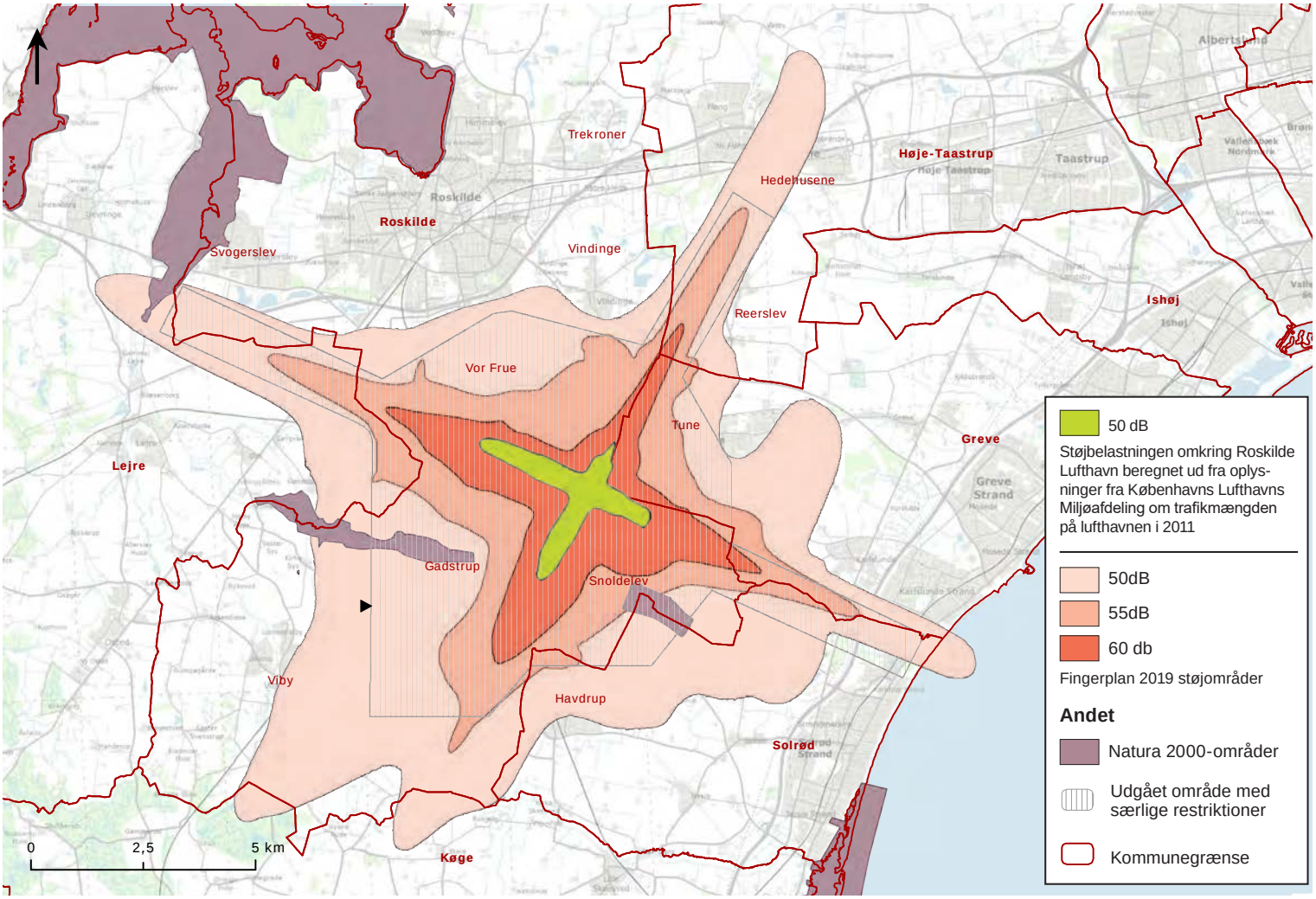

INDSIGELSE

vedrørende revision af Fingerplan 2017

Navn: Diana Bavnhøj

Adresse: Lisegårdsvænget 45

Post nr.: 4030 By: Tune

Jeg gør indsigelse mod, at der foreslås en støjzone omkring Roskilde Lufthavn, som er 11 gange større end den reelle støj, der er på lufthavnen i dag.

Den foreslåede støjzone vil betyde, at hele 50 dB området bliver uegnet til rekreation med overnatning. I 55 dB området kan der ikke gives tilladelse til opførelse af ny boligbebyggelse med undtagelse af boliger med tilknytning til landbrugs- og skovdrift eller etablering af rekreative områder. I 60 dB området kan der ikke gives tilladelse til opførelse af bebyggelse i det åbne land.

Jeg bor her faktisk allerede, og jeg vil også gerne kunne rekreere mig i haven og sove i mit hus i fremtiden. Det er **min** livskvalitet, **min** nattesøvn, **min** ejendomsværdi, **vores** fælles natur og **vores** fællesskaber, det går ud over, hvis Roskilde Lufthavn får lov til at udvide, som forslag til Fingerplan 2019 lægger op til.

Modtager: Erhvervsstyrelsen, Dahlerups Pakhus, Langelinie Allé 17, 2100 København Ø, Telefon 35 29 10 00

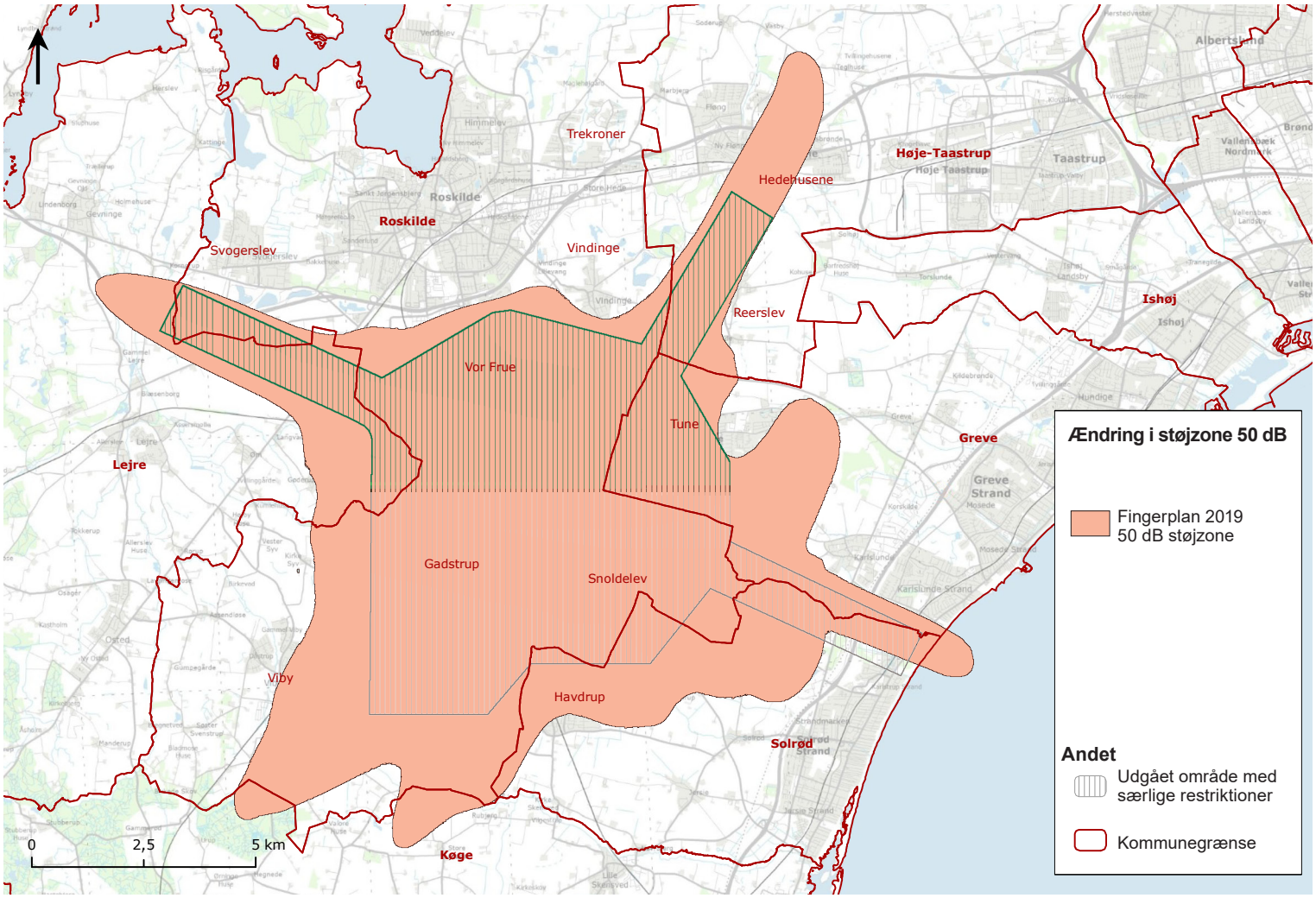

Indsigelse

Navn: Dorte Pilegaard

Adresse: Toftevej 3

Adresse:

Post nr.: 4621 By: Gadstrup

Jeg gør indsigelse mod, at der foreslås en støjzone omkring Roskilde Lufthavn, som er 11 gange større end den reelle støj, der er på lufthavnen i dag. Den foreslåede støjzone vil betyde, at hele det orange område bliver uegnet til rekreation med overnatning. Men jeg bor her faktisk allerede, og jeg vil også gerne kunne rekreere mig i haven og sove i mit hus i fremtiden. Det er min livskvalitet, min nattesøvn, min ejendomsværdi og vores fællesskaber det går ud over, hvis Roskilde Lufthavn får lov til at udvide, som forslag til Fingerplan 2019 lægger op til.

Modtager:

Erhvervsstyrelsen - Dahlerups Pakhus - Langelinie Allé 17 - 2100 København Ø
fingerplanrevision@erst.dk - Telefon 35 29 10 00

Indsigelse
vedrørende revision af Fingerplan 2017

Navn: Ebbe Hjort

Adresse: Hastrup Bygade 4C, Hastrup

Post nr.: 4621 **By:** Gadstrup

Jeg gør indsigelse mod, at der foreslås en støjzone omkring Roskilde Lufthavn, som er 11 gange større end den reelle støj, der er på lufthavnen i dag.

Den foreslåede støjzone vil betyde, at hele 50 dB området bliver uegnet til rekreation med overnatning. I 55 dB området (hvor jeg selv bor) kan der ikke gives tilladelse til opførelse af ny boligbebyggelse med undtagelse af boliger med tilknytning til landbrugs- og skovdrift eller etablering af rekreative områder. I 60 dB området kan der ikke gives tilladelse til opførelse af bebyggelse i det åbne land.

Jeg gør endvidere indsigelse mod den reviderede støjzone og det foreslåede øgede antal operationer pga. Roskilde Lufthavns brugeres manglende hensyntagen til borgerne omkring lufthavnen. Det er min klare opfattelse, at der ikke er nogen myndighed, som "regulerer" trafikken i luften når først hjulene har sluppet startbanen. Det betyder, at piloter har lov til at flyve, hvor de har lyst – og det betyder for vores vedkommende konstante og provokerende overflyvninger i lav højde (og for mange små flyfartøjers vedkommende også med en abnorm høj larm) over vores bolig i Hastrup.

Vi frygter, at en udvidelse af antallet af flyvninger på Roskilde Lufthavn vil øge antallet af overflyvninger ganske betragteligt – flyvninger, som med lethed kunne "henvises" til det åbne land ("korridorer" over landbrugsarealer) uden at det ville føre til gener for lufttrafikken, men som ville have en stor effekt for os på landjorden.

Efter at have boet i Hastrup i knap 20 år er min tro på, at Roskilde Lufthavn, lufthavnens brugere (piloter), SLV, Roskilde Kommune eller Naviair har noget ønske om at tage hensyn til borgerne omkring lufthavnen meget lille.

Irriterende, støjende og provokerende (dvs. manglende hensyntagen) overflyvninger fremmer ikke forståelsen for ønsket om en revision af støjzonen omkring Roskilde lufthavn. Deraf min modstand mod en revision af Fingerplan 2017 i relation til Roskilde Lufthavn.

Med venlig hilsen

Ebbe Hjort

Sendt til: Fingerplanrevision@erst.dk - Erhvervsstyrelsen, Dahlerups Pakhus, Langelinie Allé 17, 2100 København Ø

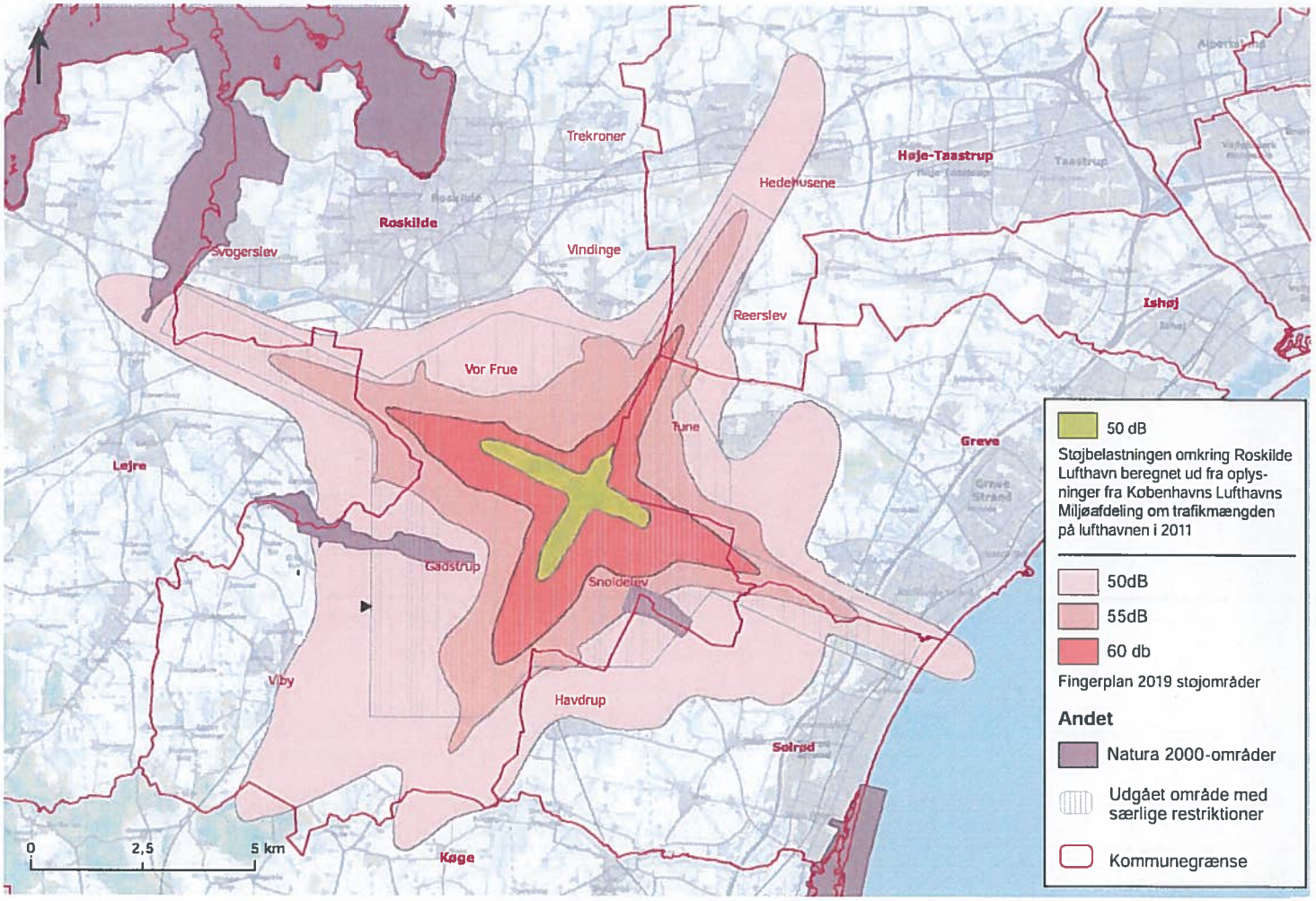

INDSIGELSE

vedrørende revision af Fingerplan 2017

Navn: EMILIE FERSLEV KREIER SVENDSEN

Adresse: STENBUEN 20

Post nr.: 2640 By: HEDEHUSENE

Jeg gør indsigelse mod, at der foreslås en støjzone omkring Roskilde Lufthavn, som er 11 gange større end den reelle støj, der er på lufthavnen i dag.

Den foreslåede støjzone vil betyde, at hele 50 dB området bliver uegnet til rekreation med overnatning. I 55 dB området kan der ikke gives tilladelse til opførelse af ny boligbebyggelse med undtagelse af boliger med tilknytning til landbrugs- og skovdrift eller etablering af rekreative områder. I 60 dB området kan der ikke gives tilladelse til opførelse af bebyggelse i det åbne land.

Jeg bor her faktisk allerede, og jeg vil også gerne kunne rekreere mig i haven og sove i mit hus i fremtiden. Det er **min** livskvalitet, **min** nattesøvn, **min** ejendomsværdi, **vores** fælles natur og **vores** fællesskaber, det går ud over, hvis Roskilde Lufthavn får lov til at udvide, som forslag til Fingerplan 2019 lægger op til.

Modtager: Erhvervsstyrelsen, Dahlerups Pakhus, Langelinie Allé 17, 2100 København Ø, Telefon 35 29 10 00

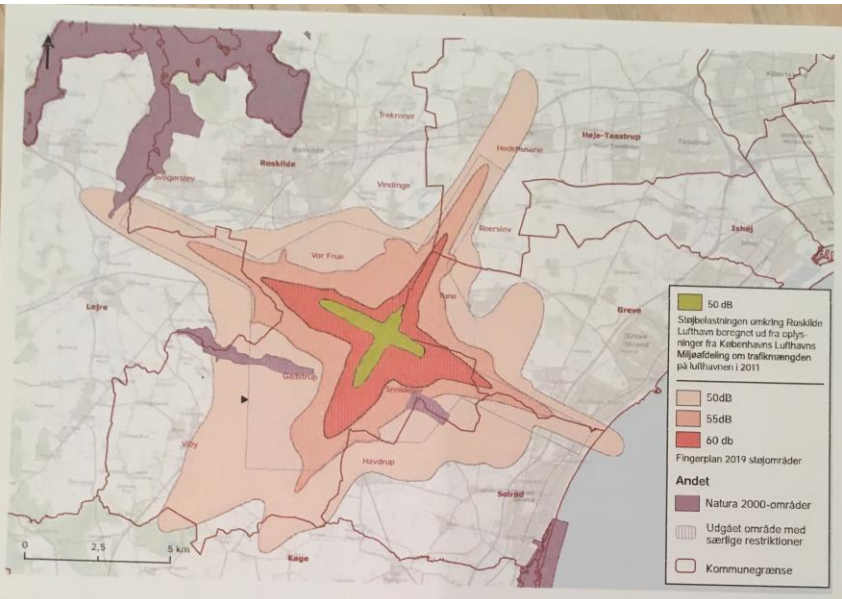

INDSIGELSE

vedrørende revision af Fingerplan 2017

Navn: Emily Hessner Hansen

Adresse: Krogen 12, 4030 Tune

Post nr.: 4030 By: Tune

Jeg gør indsigelse mod, at der foreslås en støjzone omkring Roskilde Lufthavn, som er 11 gange større end den reelle støj, der er på lufthavnen i dag.

Den foreslåede støjzone vil betyde, at hele 50 dB området bliver uegnet til rekreation med overnatning. I 55 dB området kan der ikke gives tilladelse til opførelse af ny boligbebyggelse med undtagelse af boliger med tilknytning til landbrugs- og skovdrift eller etablering af rekreative områder. I 60 dB området kan der ikke gives tilladelse til opførelse af bebyggelse i det åbne land.

Jeg bor her faktisk allerede, og jeg vil også gerne kunne rekreere mig i haven og sove i mit hus i fremtiden. Det er **min** livskvalitet, **min** nattesøvn, **min** ejendomsværdi, **vores** fæiles natur og **vores** fællesskaber, det går ud over, hvis Roskilde Lufthavn får lov til at udvide, som forslag til Fingerplan 2019 lægger op til.

Modtager: Erhvervsstyrelsen, Dahlerups Pakhus, Langelinie Allé 17, 2100 København Ø, Telefon 35 29 10 00

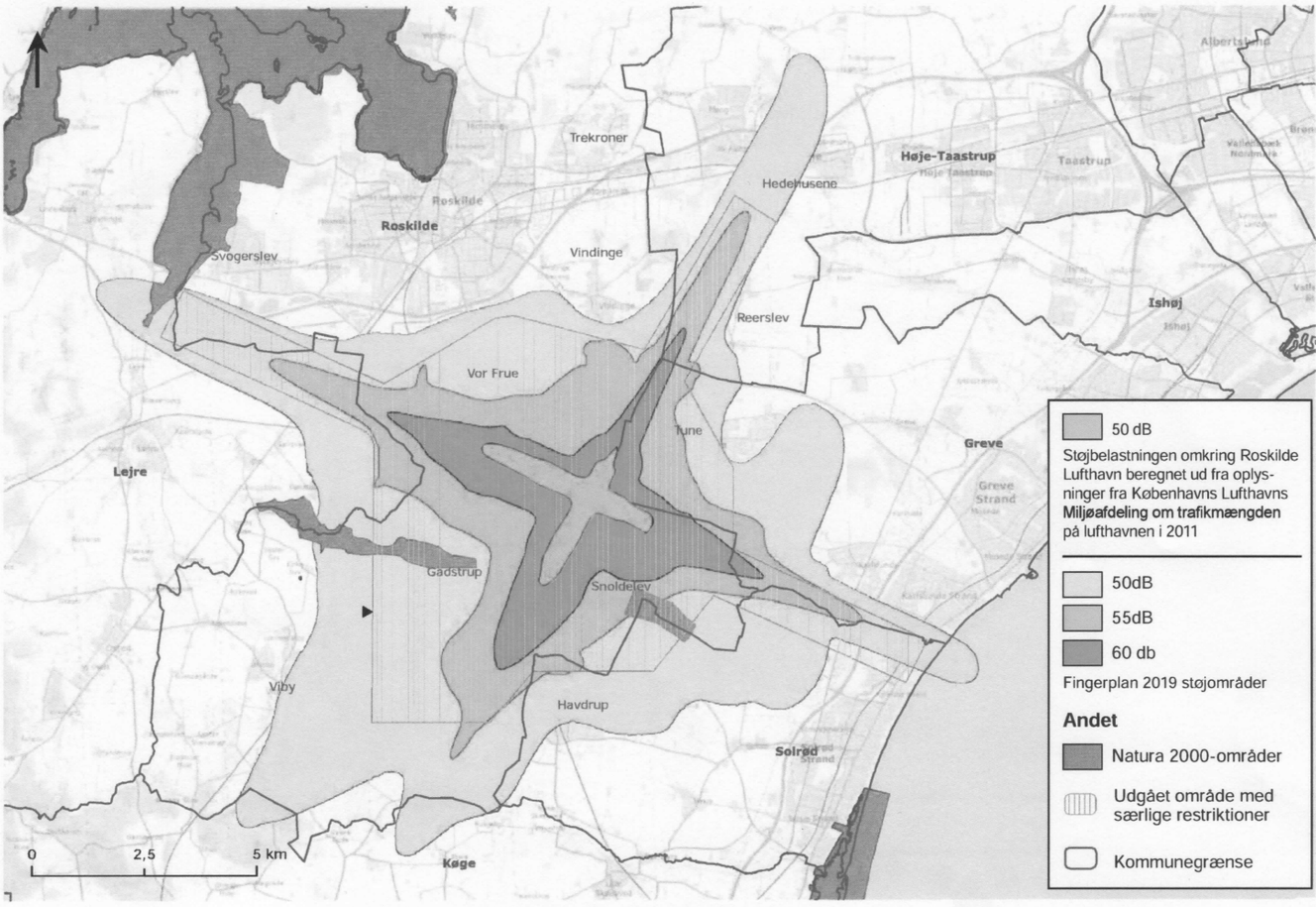

INDSIGELSE

vedrørende revision af Fingerplan 2017

Navn: Fie Johansson

Adresse: Lundugårdsparken 40

Post nr.: 4030 By: Tune

Jeg gør indsigelse mod, at der foreslås en støjzone omkring Roskilde Lufthavn, som er 11 gange større end den reelle støj, der er på lufthavnen i dag.

Den foreslåede støjzone vil betyde, at hele 50 dB området bliver uegnet til rekreation med overnatning. I 55 dB området kan der ikke gives tilladelse til opførelse af ny boligbebyggelse med undtagelse af boliger med tilknytning til landbrugs- og skovdrift eller etablering af rekreative områder. I 60 dB området kan der ikke gives tilladelse til opførelse af bebyggelse i det åbne land.

Jeg bor her faktisk allerede, og jeg vil også gerne kunne rekreere mig i haven og sove i mit hus i fremtiden. Det er **min** livskvalitet, **min** nattesøvn, **min** ejendomsværdi, **vores** fælles natur og **vores** fællesskaber, det går ud over, hvis Roskilde Lufthavn får lov til at udvide, som forslag til Fingerplan 2019 lægger op til.

Modtager: Erhvervsstyrelsen, Dahlerups Pakhus, Langelinie Allé 17, 2100 København Ø, Telefon 35 29 10 00

fingerplanrevision@erst.dk

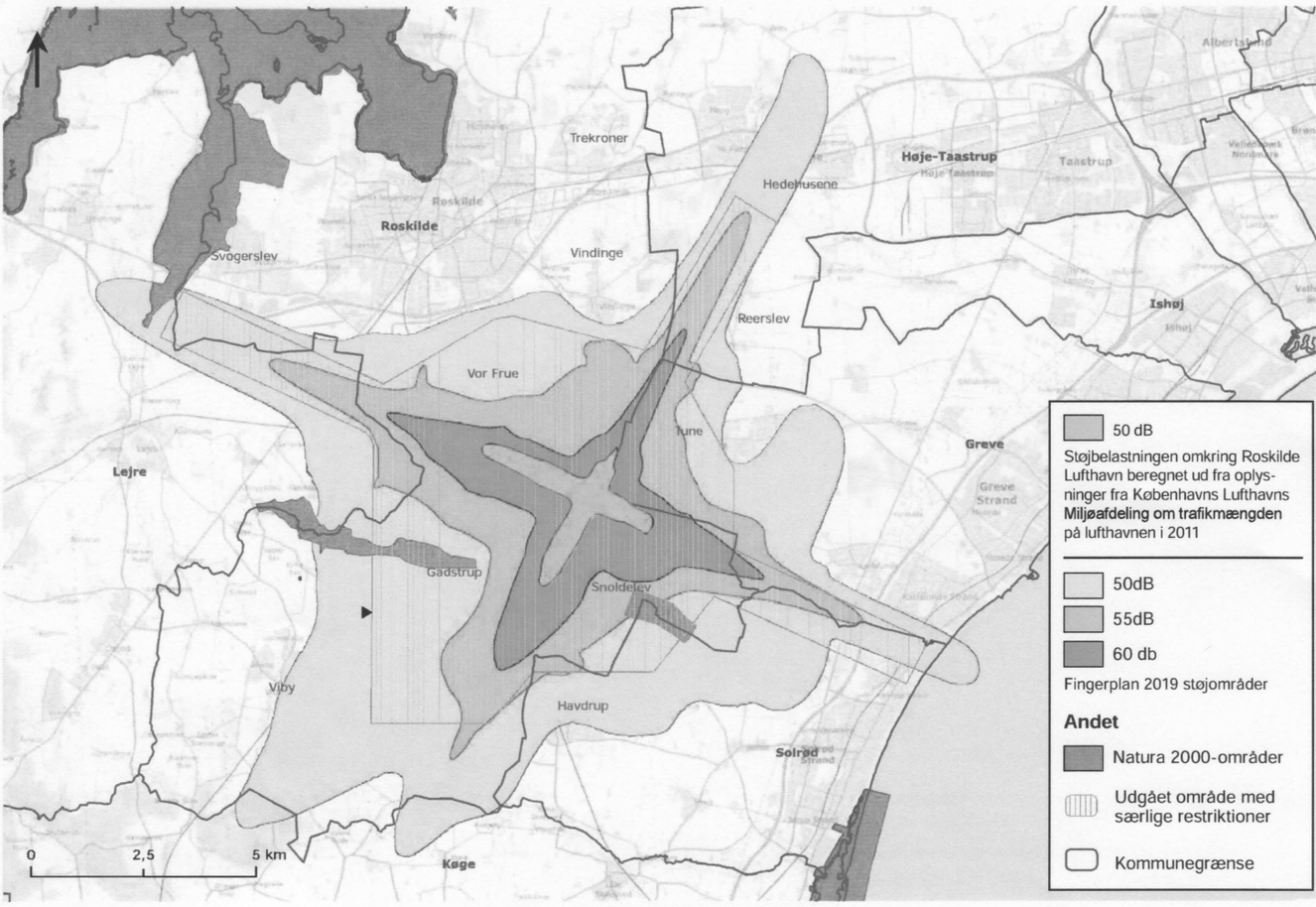

INDSIGELSE

vedrørende revision af Fingerplan 2017

Navn: Flemming Bøgl

Adresse: Tinggårdsparken 57

Post nr.: 4030 By: Tune

Jeg gør indsigelse mod, at der foreslås en støjzone omkring Roskilde Lufthavn, som er 11 gange større end den reelle støj, der er på lufthavnen i dag.

Den foreslåede støjzone vil betyde, at hele 50 dB området bliver uegnet til rekreation med overnatning. I 55 dB området kan der ikke gives tilladelse til opførelse af ny boligbebyggelse med undtagelse af boliger med tilknytning til landbrugs- og skovdrift eller etablering af rekreative områder. I 60 dB området kan der ikke gives tilladelse til opførelse af bebyggelse i det åbne land.

Jeg bor her faktisk allerede, og jeg vil også gerne kunne rekreere mig i haven og sove i mit hus i fremtiden. Det er **min** livskvalitet, **min** nattesøvn, **min** ejendomsværdi, **vores** fælles natur og **vores** fællesskaber, det går ud over, hvis Roskilde Lufthavn får lov til at udvide, som forslag til Fingerplan 2019 lægger op til.

Modtager: Erhvervsstyrelsen, Dahlerups Pakhus, Langelinie Allé 17, 2100 København Ø, Telefon 35 29 10 00

fingerplanrevision@erst.dk

21-03-2019

Høringssvar angående Fingerplanen 2019

Mit navn er Frederich Larsen og jeg bor sammen med min kæreste på Præstestræde i Gl Havdrup lige ved siden af trafikkoridoren.

Vi er flyttet herud på ”landet” fra Glostrup i 2017 for at få noget fred og natur ind på nethinden og vi er så tilpas unge at vi ikke anede trafikkoridoren eksisterede og ejendomsmægleren sagde naturligvis ikke noget om det da vi købte.

Nå men her står vi så!
Klar til at stifte familie i naturlige og fredelige omgivelser, med henblik på at flytte i noget større når økonomien og barnet har størrelsen til det.
Men det virker til at blive et problem nu.
Naturen, den friske luft og roen ser ud til at være truet af fingerplanen og med den vil vores rækkehus falde i værdi, så der går endnu længere tid før vi har råd til at flytte. Hvis vi da overhovedet nogensinde vil kunne sælge.
Det vil ikke kun ramme os, men mange beboere i og omkring landsbyerne langs trafikkoridoren vil stå i samme situation.

Derfor har jeg snakket med en masse mennesker og søgt information.

Jeg kan godt se det måske giver mening at forbinde Sydsjælland med Nordsjælland uden om København.
Det vil måske lette trafikken i myldretiden i knudepunkterne omkring København, hvis der er mange pendlere der skal til Sydsjælland fra Nordsjælland eller omvendt.
Dette er dog ikke mit indtryk.
Alle jeg kender, om de bor på Sydsjælland eller Nordsjælland, kører i morgentrafikken fordi de skal til København og ikke udenom København.

Derudover har jeg læst mig til, planerne om en Ring 5 nord for Holbækmotorvejen er annulleret og så giver det ikke meget mening at lave Ring 5 mod syd i min optik.

Hvad skal ”Ring 5 syd” så bruges til? Nogle siger den skal lette trafikken på Køgebugtmotorvejen, som lige er blevet udvidet og kører som smurt i olie. Også i myldretiden. Jeg sidder i hvert fald meget sjældent i kø og når jeg gør er det typisk på grund af et uheld og ikke trafikken.

Mine tanker er at en Ring 5 syd:

- Koster en formue der kunne bruges bedre andet sted.
- Ødelægger naturen og huspriserne i vores del af udkantsdanmark.
- Ikke hjælper på trafikken ved knudepunkterne omkring København.
- Ikke hjælper på køkørslen i Nordsjællands myldretrafik.
- Ikke aflaster Køgebugtmotorvejen nævneværdigt.

Problemerne er jo ikke trafikken på motorvejene men derimod trafikken på indfaldsveje og knudepunkter. Brug derfor i stedet pengene på at lette trafikken disse steder.

Jeg er ikke ekspert, men jeg tænker man også kunne bruge pengene på den kollektive trafik og ”lokke” pendlerne til at tage bus og tog oftere.
Downs-Thomson Paradokset siger i hvert fald at når vejene udvides, lokker man flere pendlere til at tage bilen og indfaldsvejene bliver derfor endnu mere trafikkerede end de er nu.

Fremtidens selvkørende biler er også en investeringsmulighed, da en kortege af ”intelligente” biler vil kunne køre meget tættere og hurtige, samt koordinere trafikken automatisk på indfaldsvejene og knudepunkterne.
De kommer jo sikkert inden længe uanset om vi vil det eller ej og mange spekulerer i at den selvkørende bil bliver en slags fælles taxa for dig og dine naboer.
Det vil sige at fremtidens bil henter og bringer dig og dine medpendlere automatisk, således en bil transporterer 4 pendlere frem for 1 pendler pr bil som i dag.
Når det sker vil mange af vores dyrtkøbte veje stå øde hen fordi 3 ud af 4 biler bliver overflødige.

Derudover har jeg læst/hørt at flere fredet naturområder og vandreservoirer vil blive påvirket af en ny vej i trafikkoridoren, hvilket jo hverken er godt for beboere eller dyrelivet som vi, i hvert fald på papir, vægter meget højt.

Jeg håber i kan bruge mine tanker.

Med Venlig Hilsen
Frederich Larsen
Præstestæde 11C
4622 Gl Havdrup

Fingerplanrevision

Fra: Frederik Kirketerp-Møller <fkirketerp@hotmail.com>
Sendt: 15. marts 2019 12:52
Til: Fingerplanrevision
Emne: INDSIGELSE vedrørende revision af Fingerplan 2017

Opfølgningsflag: Opfølgning
Flagstatus: Afmærket

Kategorier: Blå kategori

Jeg gør indsigelse mod, at der foreslås en støjzone omkring Roskilde Lufthavn, som er 11 gange større end den reelle støj, der er på lufthavnen i dag.

Den foreslåede støjzone vil betyde, at hele 50 dB området bliver uegnet til rekreation med overnatning. I 55 dB området kan der ikke gives tilladelse til opførelse af ny boligbebyggelse med undtagelse af boliger med tilknytning til landbrugs- og skovdrift eller etablering af rekreative områder. I 60 dB området kan der ikke gives tilladelse til opførelse af bebyggelse i det åbne land.

Jeg bor her faktisk allerede, og jeg vil også gerne kunne rekreere mig i haven og sove i mit hus i fremtiden. Det er min livskvalitet, min nattesøvn, min ejendomsværdi, vores fælles natur og vores fællesskaber, det går ud over, hvis Roskilde Lufthavn får lov til at udvide, som forslag til Fingerplan 2019 lægger op til.

Med venlig hilsen
Frederik Kirketerp-Møller
Nylandsvej 72
2690 Karlslunde

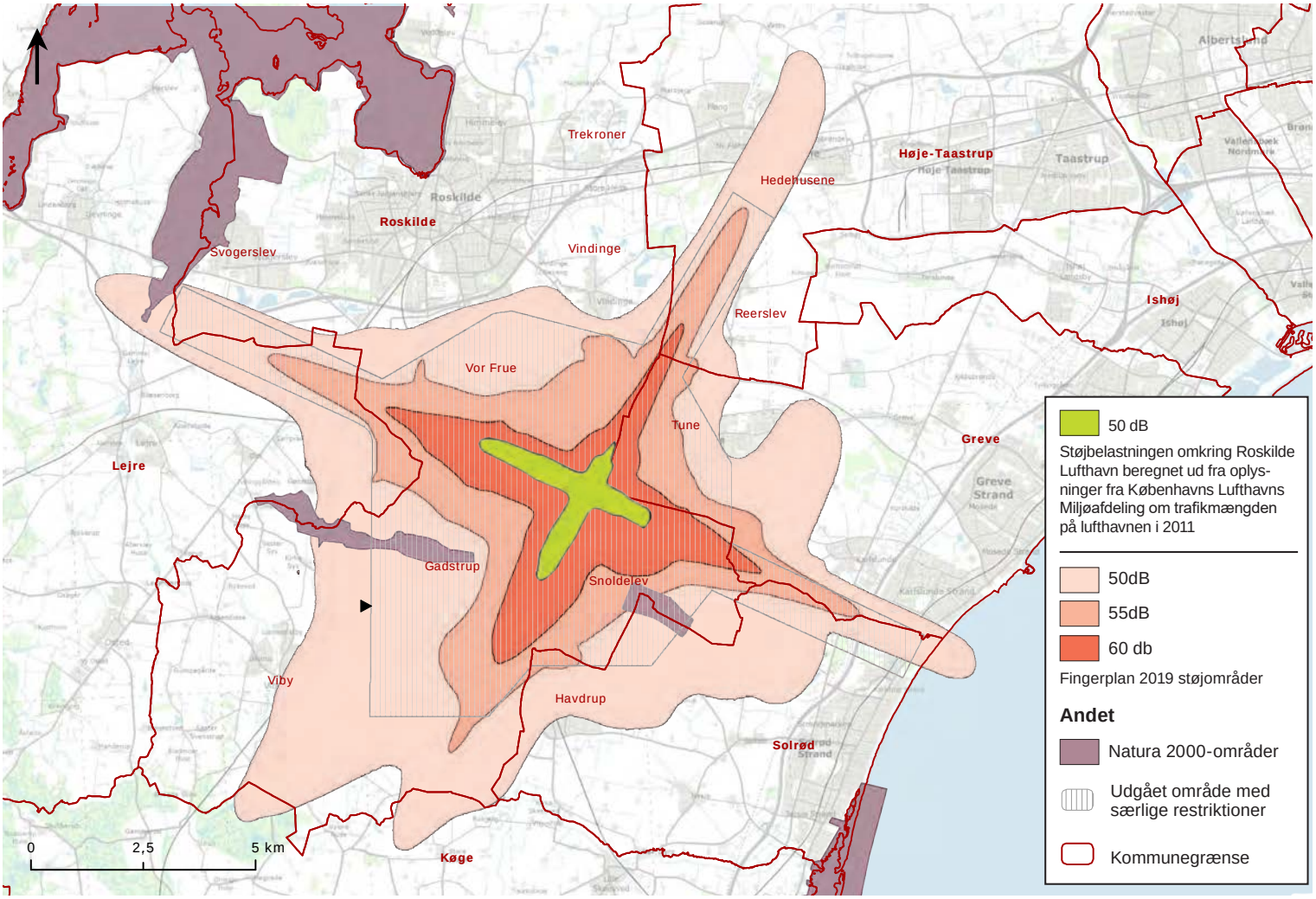

INDSIGELSE

vedrørende revision af Fingerplan 2017

Navn: Frederik Alexander Lindholm

Adresse: Møllehaven 5

Post nr.: _____ By: Karlslunde

Jeg gør indsigelse mod, at der foreslås en støjzone omkring Roskilde Lufthavn, som er 11 gange større end den reelle støj, der er på lufthavnen i dag.

Den foreslåede støjzone vil betyde, at hele 50 dB området bliver uegnet til rekreation med overnatning. I 55 dB området kan der ikke gives tilladelse til opførelse af ny boligbebyggelse med undtagelse af boliger med tilknytning til landbrugs- og skovdrift eller etablering af rekreative områder. I 60 dB området kan der ikke gives tilladelse til opførelse af bebyggelse i det åbne land.

Jeg bor her faktisk allerede, og jeg vil også gerne kunne rekreere mig i haven og sove i mit hus i fremtiden. Det er **min** livskvalitet, **min** nattesøvn, **min** ejendomsværdi, **vores** fælles natur og **vores** fællesskaber, det går ud over, hvis Roskilde Lufthavn får lov til at udvide, som forslag til Fingerplan 2019 lægger op til.

Modtager: Erhvervsstyrelsen, Dahlerups Pakhus, Langelinie Allé 17, 2100 København Ø, Telefon 35 29 10 00

fingerplanrevision@erst.dk

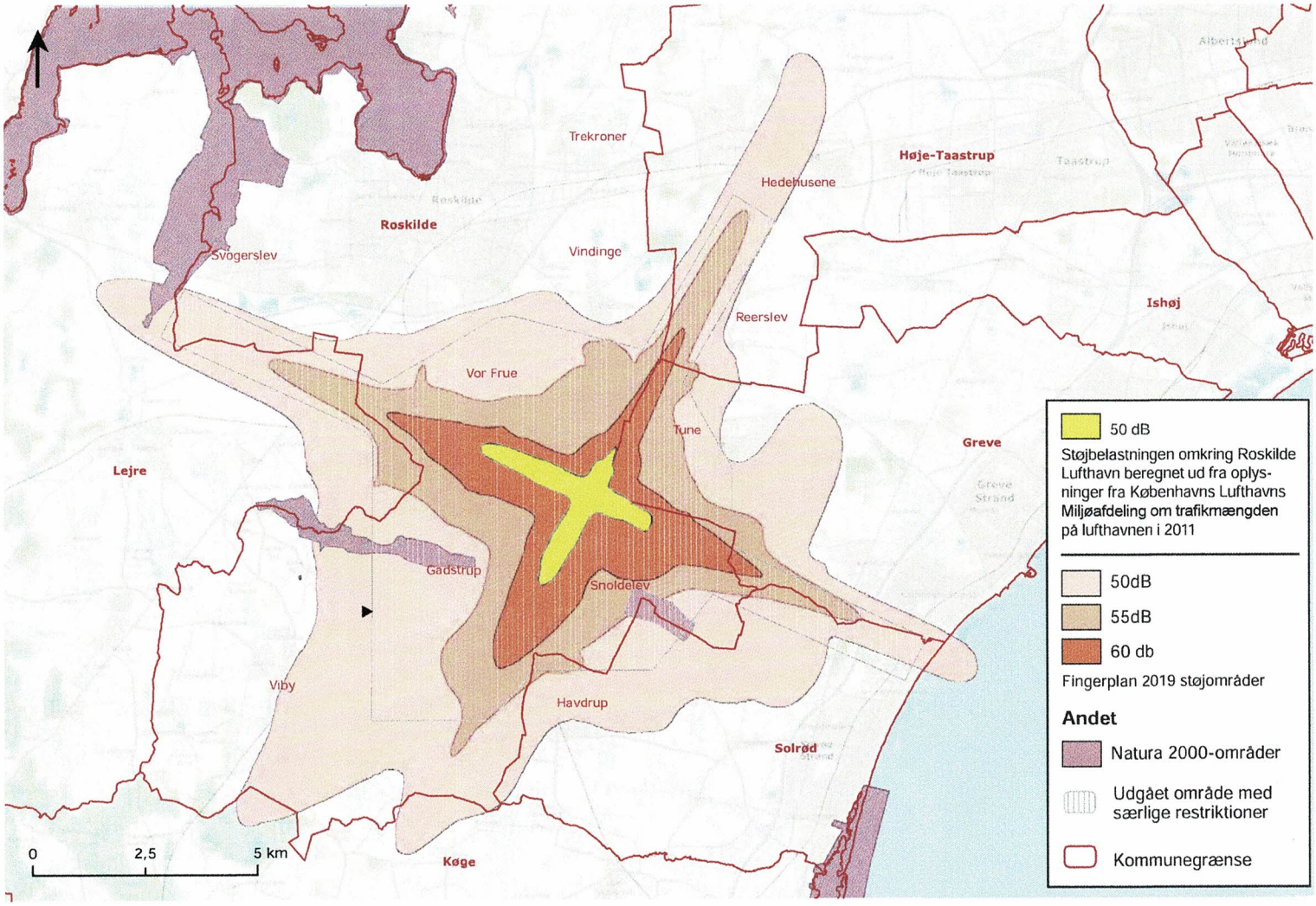

INDSIGELSE

vedrørende revision af Fingerplan 2017

Navn: Frederik Hammild Vestergaard

Adresse: Mimosevej 24

Post nr.: 4030 By: Tune

Jeg gør indsigelse mod, at der foreslås en støjzone omkring Roskilde Lufthavn, som er 11 gange større end den reelle støj, der er på lufthavnen i dag.

Den foreslåede støjzone vil betyde, at hele 50 dB området bliver uegnet til rekreation med overnatning. I 55 dB området kan der ikke gives tilladelse til opførelse af ny boligbebyggelse med undtagelse af boliger med tilknytning til landbrugs- og skovdrift eller etablering af rekreative områder. I 60 dB området kan der ikke gives tilladelse til opførelse af bebyggelse i det åbne land.

Jeg bor her faktisk allerede, og jeg vil også gerne kunne rekreere mig i haven og sove i mit hus i fremtiden. Det er **min** livskvalitet, **min** nattesøvn, **min** ejendomsværdi, **vores** fælles natur og **vores** fællesskaber, det går ud over, hvis Roskilde Lufthavn får lov til at udvide, som forslag til Fingerplan 2019 lægger op til.

Modtager: Erhvervsstyrelsen, Dahlerups Pakhus, Langelinie Allé 17, 2100 København Ø, Telefon 35 29 10 00

fingerplanrevision@erst.dk

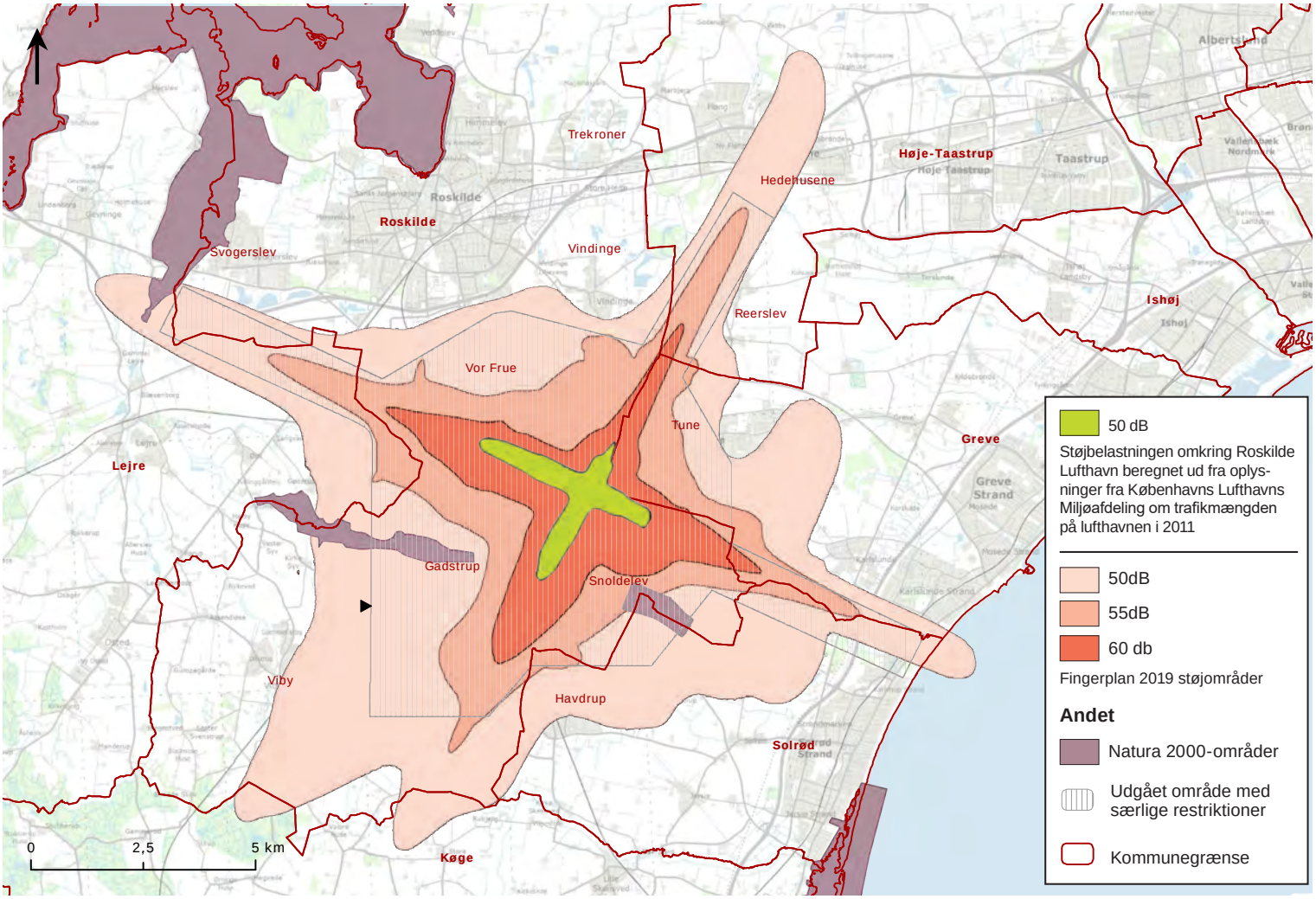

INDSIGELSE

vedrørende revision af Fingerplan 2017

Navn: Freya Lundsgaard

Adresse: Engdraget 3

snoldelev

Post nr.: _____ By: Gadstrup

Jeg gør indsigelse mod, at der foreslås en støjzone omkring Roskilde Lufthavn, som er 11 gange større end den reelle støj, der er på lufthavnen i dag.

Den foreslåede støjzone vil betyde, at hele 50 dB området bliver uegnet til rekreation med overnatning. I 55 dB området kan der ikke gives tilladelse til opførelse af ny boligbebyggelse med undtagelse af boliger med tilknytning til landbrugs- og skovdrift eller etablering af rekreative områder. I 60 dB området kan der ikke gives tilladelse til opførelse af bebyggelse i det åbne land.

Jeg bor her faktisk allerede, og jeg vil også gerne kunne rekreere mig i haven og sove i mit hus i fremtiden. Det er **min** livskvalitet, **min** nattesøvn, **min** ejendomsværdi, **vores** fælles natur og **vores** fællesskaber, det går ud over, hvis Roskilde Lufthavn får lov til at udvide, som forslag til Fingerplan 2019 lægger op til.

Modtager: Erhvervsstyrelsen, Dahlerups Pakhus, Langelinie Allé 17, 2100 København Ø, Telefon 35 29 10 00

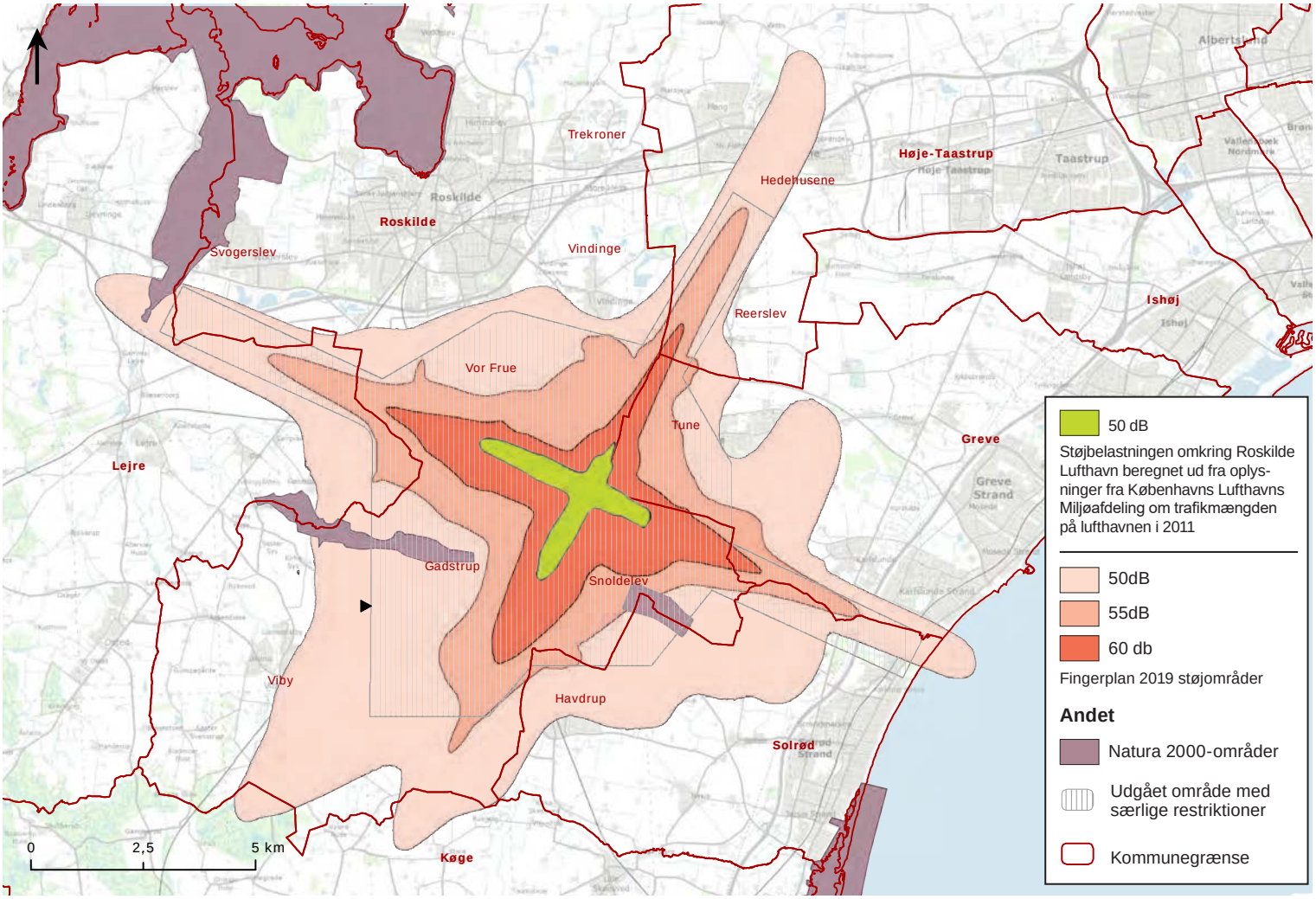

INDSIGELSE

vedrørende revision af Fingerplan 2017

Navn: Gert Herzberg

Adresse: Tingstedvej 22B

Reerslev

Post nr.: _____ By: Hedehusene

Jeg gør indsigelse mod, at der foreslås en støjzone omkring Roskilde Lufthavn, som er 11 gange større end den reelle støj, der er på lufthavnen i dag.

Den foreslåede støjzone vil betyde, at hele 50 dB området bliver uegnet til rekreation med overnatning. I 55 dB området kan der ikke gives tilladelse til opførelse af ny boligbebyggelse med undtagelse af boliger med tilknytning til landbrugs- og skovdrift eller etablering af rekreative områder. I 60 dB området kan der ikke gives tilladelse til opførelse af bebyggelse i det åbne land.

Jeg bor her faktisk allerede, og jeg vil også gerne kunne rekreere mig i haven og sove i mit hus i fremtiden. Det er **min** livskvalitet, **min** nattesøvn, **min** ejendomsværdi, **vores** fælles natur og **vores** fællesskaber, det går ud over, hvis Roskilde Lufthavn får lov til at udvide, som forslag til Fingerplan 2019 lægger op til.

Modtager: Erhvervsstyrelsen, Dahlerups Pakhus, Langelinie Allé 17, 2100 København Ø, Telefon 35 29 10 00

fingerplanrevision@erst.dk

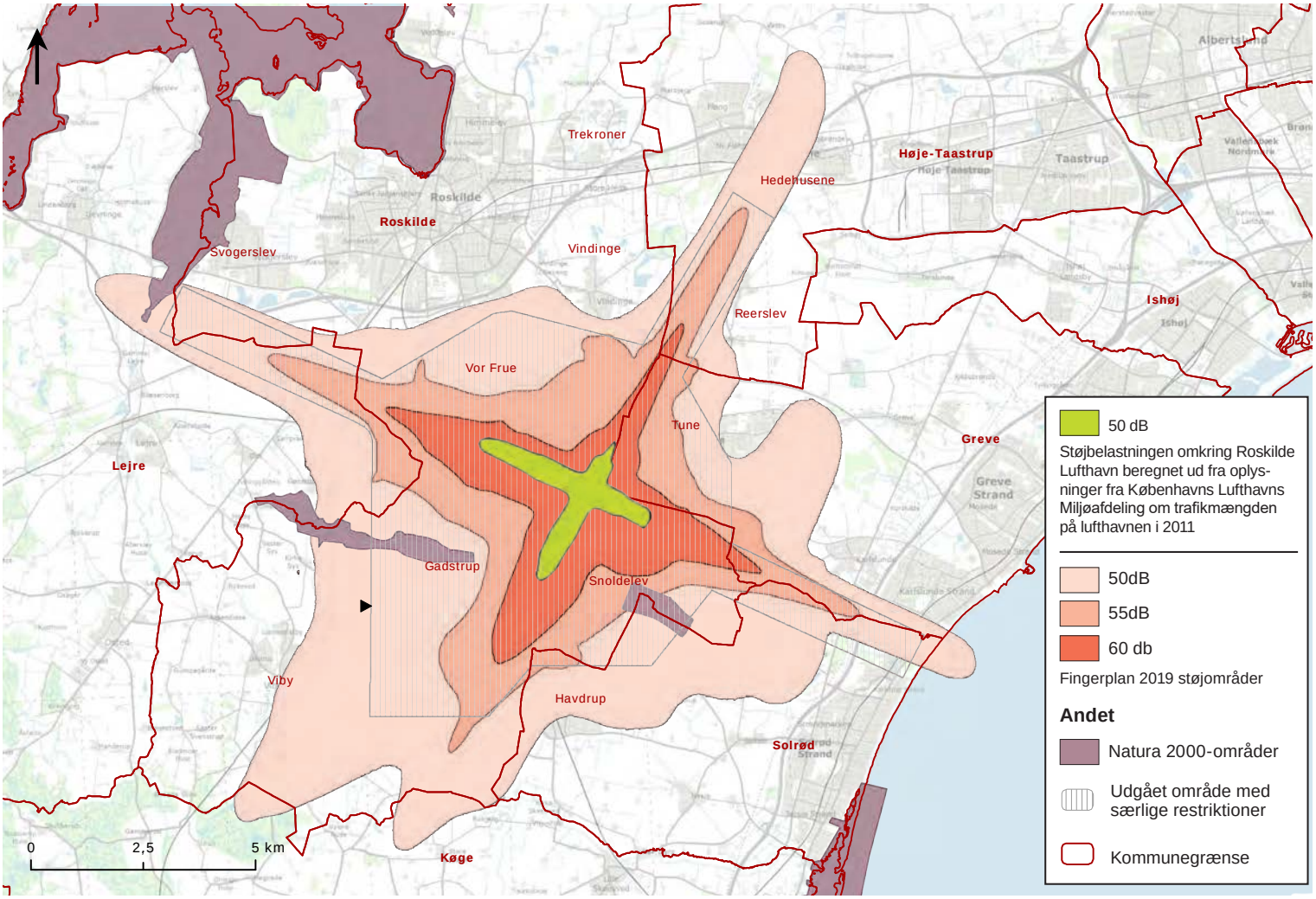

INDSIGELSE

vedrørende revision af Fingerplan 2017

Navn: Gitte Jensen

Adresse: Tinggårdshegnet 32

Post nr.: _____ By: Tune

Jeg gør indsigelse mod, at der foreslås en støjzone omkring Roskilde Lufthavn, som er 11 gange større end den reelle støj, der er på lufthavnen i dag.

Den foreslåede støjzone vil betyde, at hele 50 dB området bliver uegnet til rekreation med overnatning. I 55 dB området kan der ikke gives tilladelse til opførelse af ny boligbebyggelse med undtagelse af boliger med tilknytning til landbrugs- og skovdrift eller etablering af rekreative områder. I 60 dB området kan der ikke gives tilladelse til opførelse af bebyggelse i det åbne land.

Jeg bor her faktisk allerede, og jeg vil også gerne kunne rekreere mig i haven og sove i mit hus i fremtiden. Det er **min** livskvalitet, **min** nattesøvn, **min** ejendomsværdi, **vores** fælles natur og **vores** fællesskaber, det går ud over, hvis Roskilde Lufthavn får lov til at udvide, som forslag til Fingerplan 2019 lægger op til.

Modtager: Erhvervsstyrelsen, Dahlerups Pakhus, Langelinie Allé 17, 2100 København Ø, Telefon 35 29 10 00

fingerplanrevision@erst.dk

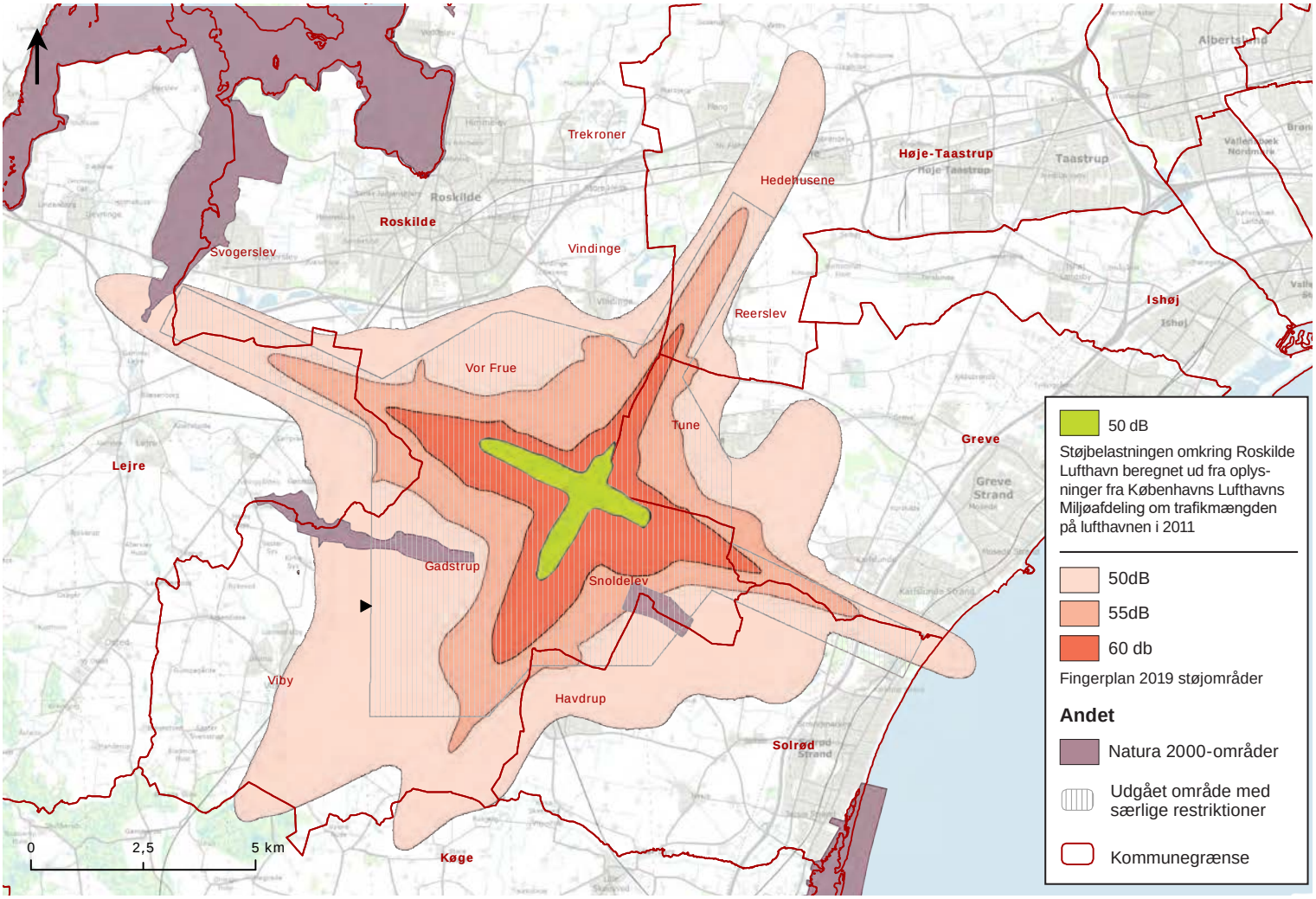

INDSIGELSE

vedrørende revision af Fingerplan 2017

Navn: Gitte Vestergaard

Adresse: Bjergvænget 26

Greve Landsby

Post nr.: _____ By: Greve

Jeg gør indsigelse mod, at der foreslås en støjzone omkring Roskilde Lufthavn, som er 11 gange større end den reelle støj, der er på lufthavnen i dag.

Den foreslåede støjzone vil betyde, at hele 50 dB området bliver uegnet til rekreation med overnatning. I 55 dB området kan der ikke gives tilladelse til opførelse af ny boligbebyggelse med undtagelse af boliger med tilknytning til landbrugs- og skovdrift eller etablering af rekreative områder. I 60 dB området kan der ikke gives tilladelse til opførelse af bebyggelse i det åbne land.

Jeg bor her faktisk allerede, og jeg vil også gerne kunne rekreere mig i haven og sove i mit hus i fremtiden. Det er **min** livskvalitet, **min** nattesøvn, **min** ejendomsværdi, **vores** fælles natur og **vores** fællesskaber, det går ud over, hvis Roskilde Lufthavn får lov til at udvide, som forslag til Fingerplan 2019 lægger op til.

Modtager: Erhvervsstyrelsen, Dahlerups Pakhus, Langelinie Allé 17, 2100 København Ø, Telefon 35 29 10 00

fingerplanrevision@erst.dk

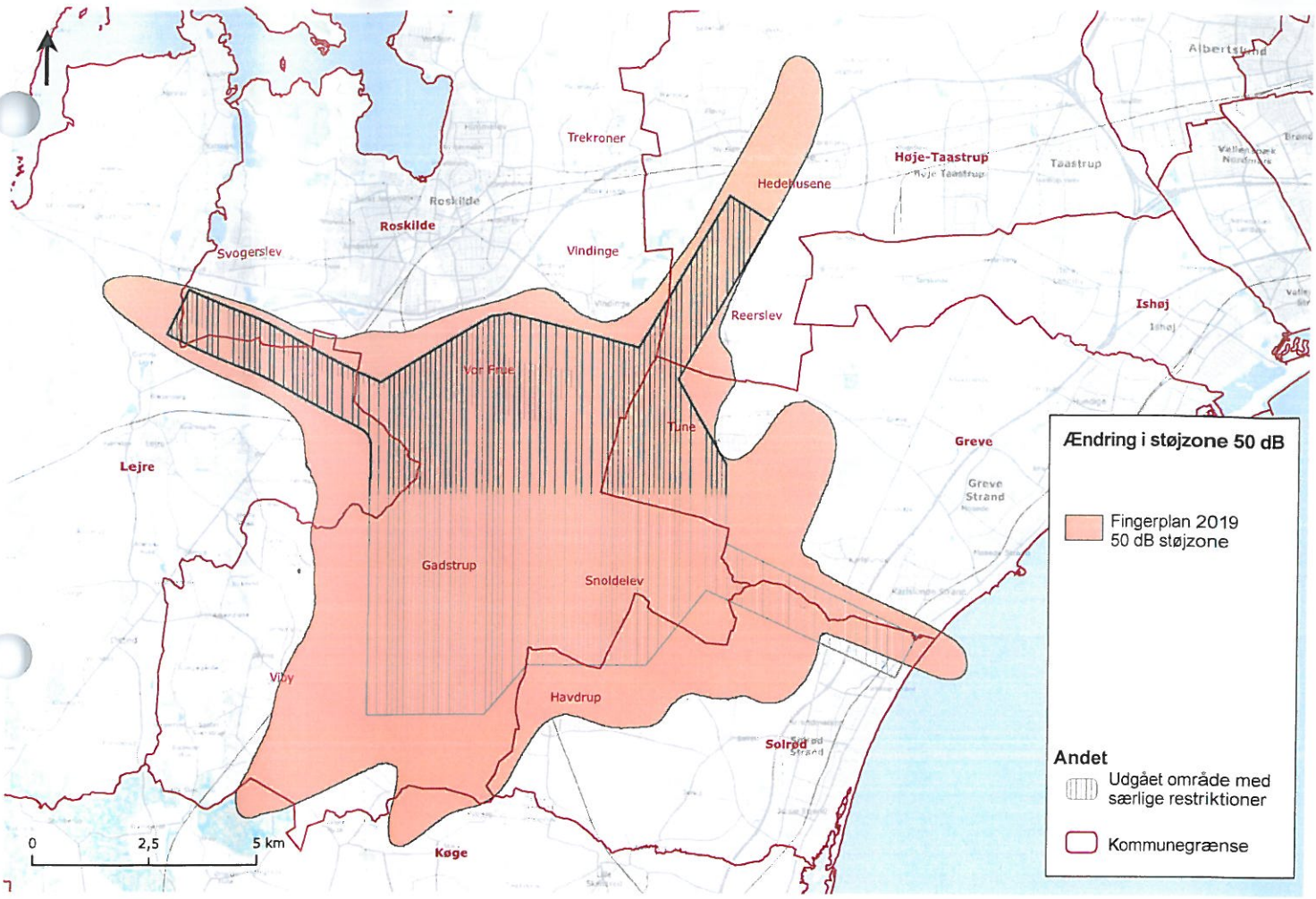

Indsigelse

Navn: Glenn Tune

Adresse: Runeveg

Adresse:

Post nr.: 4030 By: Tune.

Jeg gør indsigelse mod, at der foreslås en støjzone omkring Roskilde Lufthavn, som er 11 gange større end den reelle støj, der er på lufthavnen i dag. Den foreslåede støjzone vil betyde, at hele det orange område bliver uegnet til rekreation med overnatning. Men jeg bor her faktisk allerede, og jeg vil også gerne kunne rekreere mig i haven og sove i mit hus i fremtiden. Det er min livskvalitet, min nattesøvn, min ejendomsværdi og vores fællesskaber det går ud over, hvis Roskilde Lufthavn får lov til at udvide, som forslag til Fingerplan 2019 lægger op til.

Modtager:

Erhvervsstyrelsen - Dahlerups Pakhus - Langelinie Allé 17 - 2100 København Ø
fingerplanrevision@erst.dk - Telefon 35 29 10 00

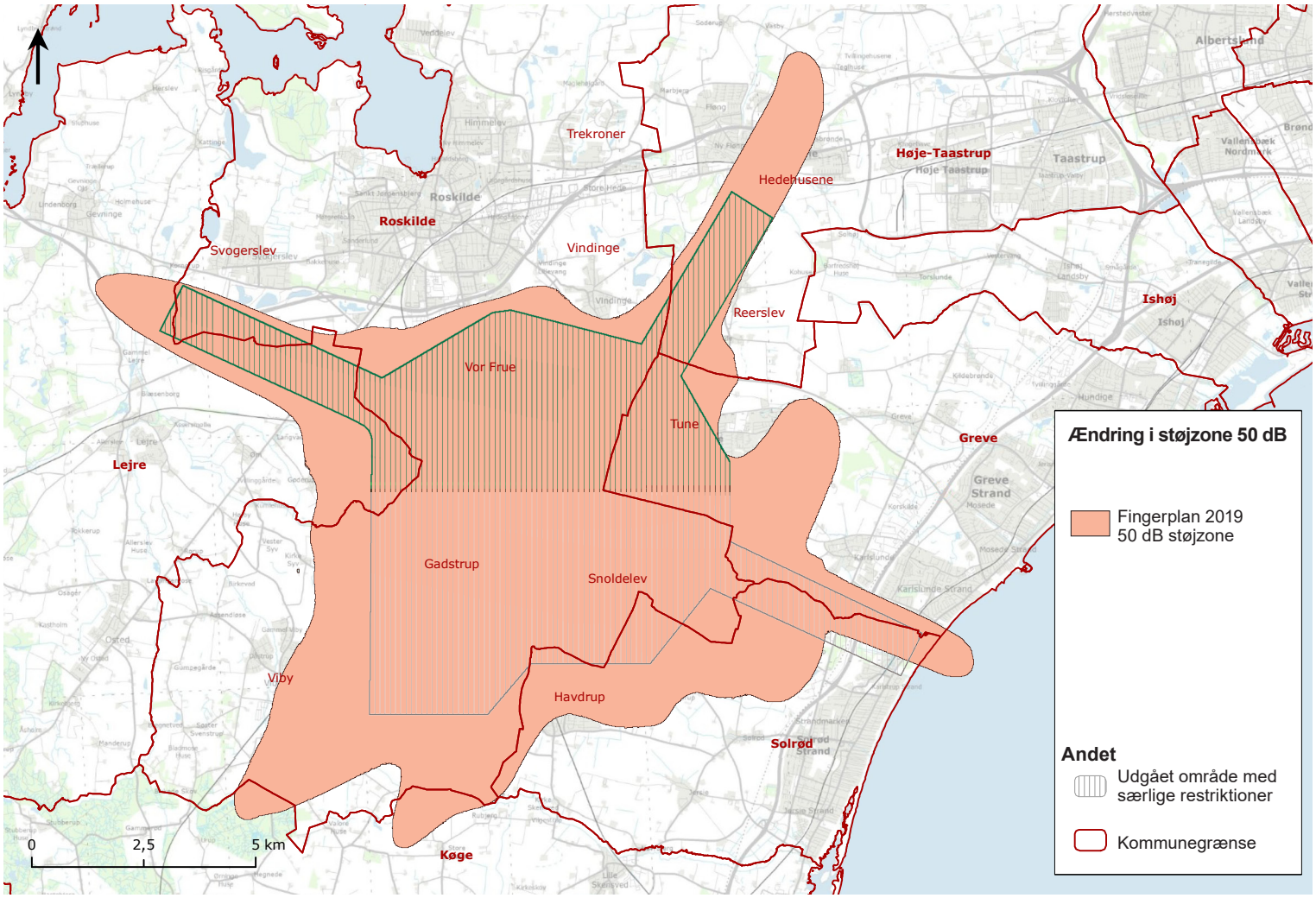

Indsigelse

Navn: Hanne Skou Rasmussen

Adresse: Nylandsvej 23

Adresse:

Post nr.: 2690 By: Karlslunde

Jeg gør indsigelse mod, at der foreslås en støjzone omkring Roskilde Lufthavn, som er 11 gange større end den reelle støj, der er på lufthavnen i dag. Den foreslåede støjzone vil betyde, at hele det orange område bliver uegnet til rekreation med overnatning. Men jeg bor her faktisk allerede, og jeg vil også gerne kunne rekreere mig i haven og sove i mit hus i fremtiden. Det er min livskvalitet, min nattesøvn, min ejendomsværdi og vores fællesskaber det går ud over, hvis Roskilde Lufthavn får lov til at udvide, som forslag til Fingerplan 2019 lægger op til.

Modtager:

Erhvervsstyrelsen - Dahlerups Pakhus - Langelinie Allé 17 - 2100 København Ø
fingerplanrevision@erst.dk - Telefon 35 29 10 00

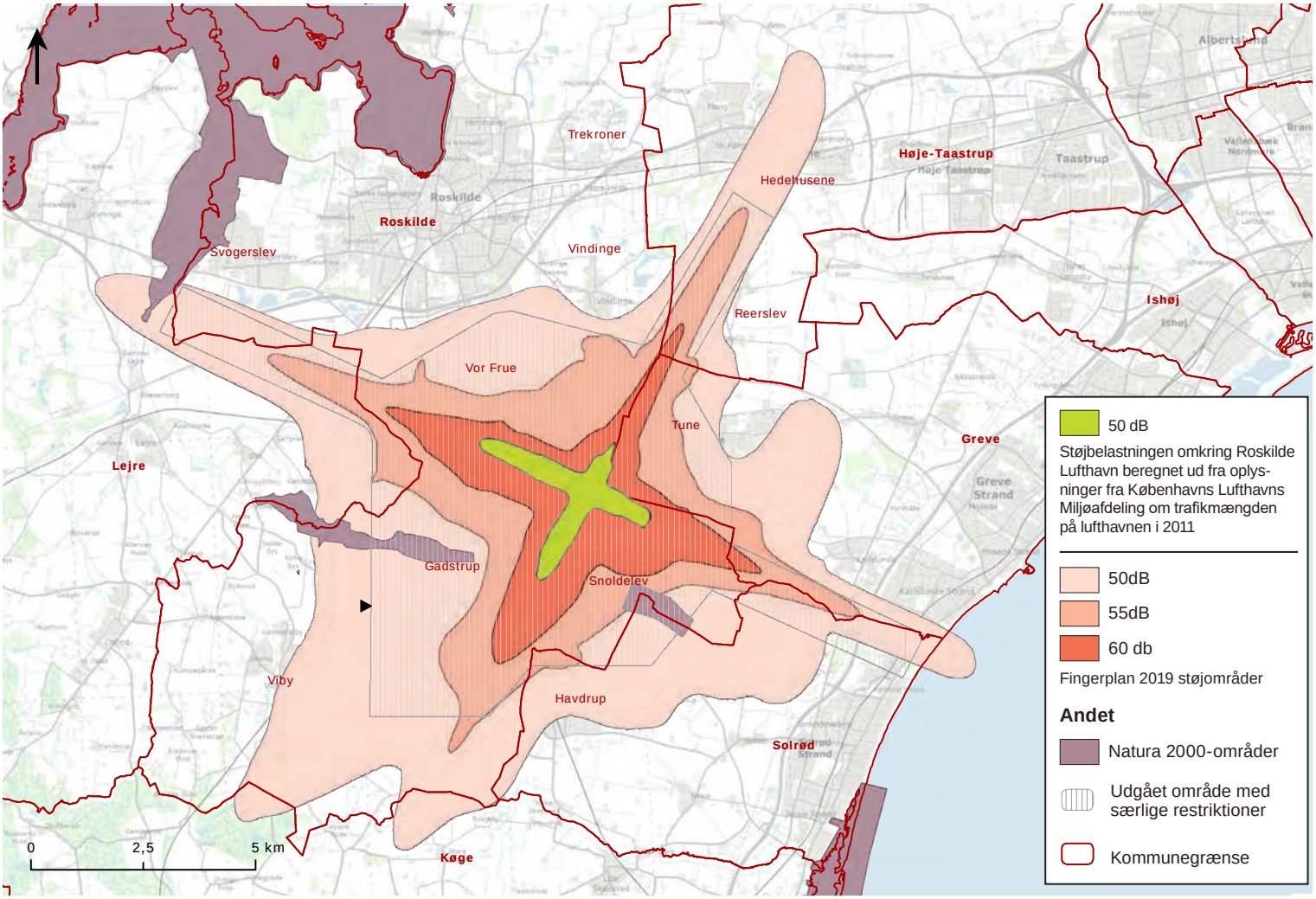

INDSIGELSE

vedrørende revision af Fingerplan 2017

Navn: Hanne Steffensen

Adresse: Kirkebakken 21

Post nr.: 4621 By: Gadstrup

Jeg gør indsigelse mod, at der foreslås en støjzone omkring Roskilde Lufthavn, som er 11 gange større end den reelle støj, der er på lufthavnen i dag.

Den foreslåede støjzone vil betyde, at hele 50 dB området bliver uegnet til rekreation med overnatning. I 55 dB området kan der ikke gives tilladelse til opførelse af ny boligbebyggelse med undtagelse af boliger med tilknytning til landbrugs- og skovdrift eller etablering af rekreative områder. I 60 dB området kan der ikke gives tilladelse til opførelse af bebyggelse i det åbne land.

Jeg bor her faktisk allerede, og jeg vil også gerne kunne rekreere mig i haven og sove i mit hus i fremtiden. Det er **min** livskvalitet, **min** nattesøvn, **min** ejendomsværdi, **vores** fælles natur og **vores** fællesskaber, det går ud over, hvis Roskilde Lufthavn får lov til at udvide, som forslag til Fingerplan 2019 lægger op til.

Modtager: Erhvervsstyrelsen, Dahlerups Pakhus, Langelinie Allé 17, 2100 København Ø, Telefon 35 29 10 00

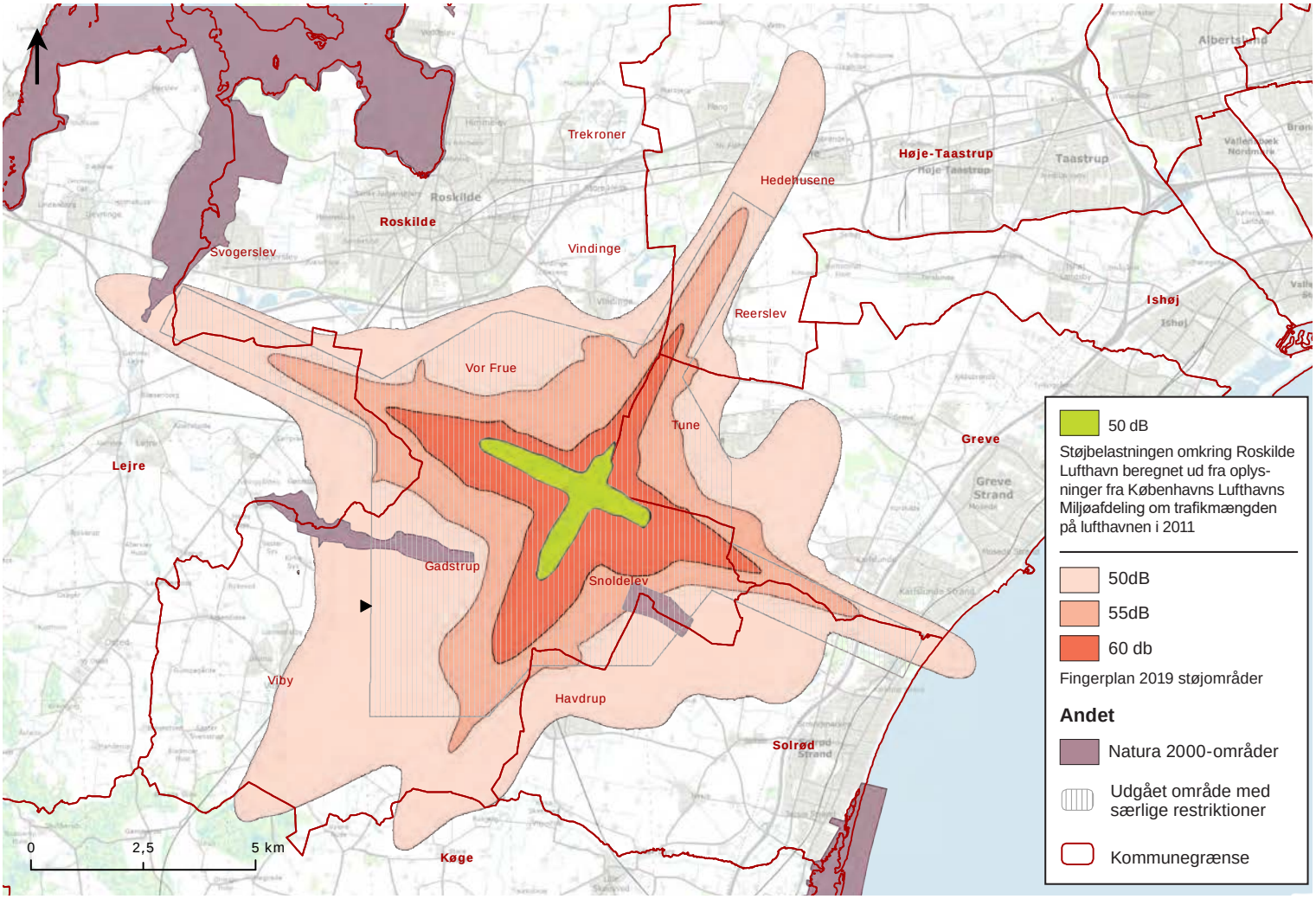

INDSIGELSE

vedrørende revision af Fingerplan 2017

Navn: Hans Peter Nielsen

Adresse: Tjærebyvej 9B

Post nr.: 4000 By: Roskilde

Jeg gør indsigelse mod, at der foreslås en støjzone omkring Roskilde Lufthavn, som er 11 gange større end den reelle støj, der er på lufthavnen i dag.

Den foreslåede støjzone vil betyde, at hele 50 dB området bliver uegnet til rekreation med overnatning. I 55 dB området kan der ikke gives tilladelse til opførelse af ny boligbebyggelse med undtagelse af boliger med tilknytning til landbrugs- og skovdrift eller etablering af rekreative områder. I 60 dB området kan der ikke gives tilladelse til opførelse af bebyggelse i det åbne land.

Jeg bor her faktisk allerede, og jeg vil også gerne kunne rekreere mig i haven og sove i mit hus i fremtiden. Det er **min** livskvalitet, **min** nattesøvn, **min** ejendomsværdi, **vores** fælles natur og **vores** fællesskaber, det går ud over, hvis Roskilde Lufthavn får lov til at udvide, som forslag til Fingerplan 2019 lægger op til.

Modtager: Erhvervsstyrelsen, Dahlerups Pakhus, Langelinie Allé 17, 2100 København Ø, Telefon 35 29 10 00

fingerplanrevision@erst.dk

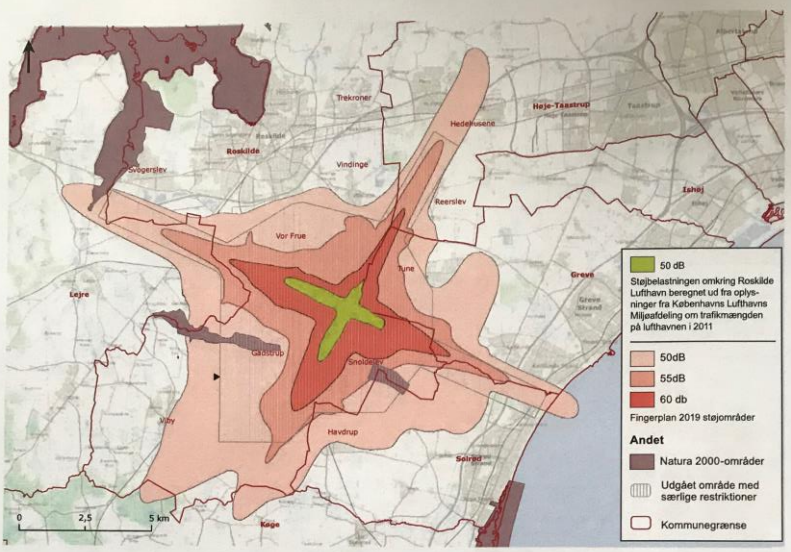

INDSIGELSE

vedrørende revision af Fingerplan 2017

Navn: Helen Krøyer

Adresse: Baldersvej 19

Post nr.: 4030 By: Tune

Jeg gør indsigelse mod, at der foreslås en støjzone omkring Roskilde Lufthavn, som er 11 gange større end den reelle støj, der er på lufthavnen i dag.

Den foreslåede støjzone vil betyde, at hele 50 dB området bliver uegnet til rekreation med overnatning. I 55 dB området kan der ikke gives tilladelse til opførelse af ny boligbebyggelse med undtagelse af boliger med tilknytning til landbrugs- og skovdrift eller etablering af rekreative områder. I 60 dB området kan der ikke gives tilladelse til opførelse af bebyggelse i det åbne land.

Jeg bor her faktisk allerede, og jeg vil også gerne kunne rekreere mig i haven og sove i mit hus i fremtiden. Det er **min** livskvalitet, **min** nattesøvn, **min** ejendomsværdi, **vores** fælles natur og **vores** fællesskaber, det går ud over, hvis Roskilde Lufthavn får lov til at udvide, som forslag til Fingerplan 2019 lægger op til.

Modtager: Erhvervsstyrelsen, Dahlerups Pakhus, Langelinie Allé 17, 2100 København Ø, Telefon 35 29 10 00

fingerplanrevision@erst.dk

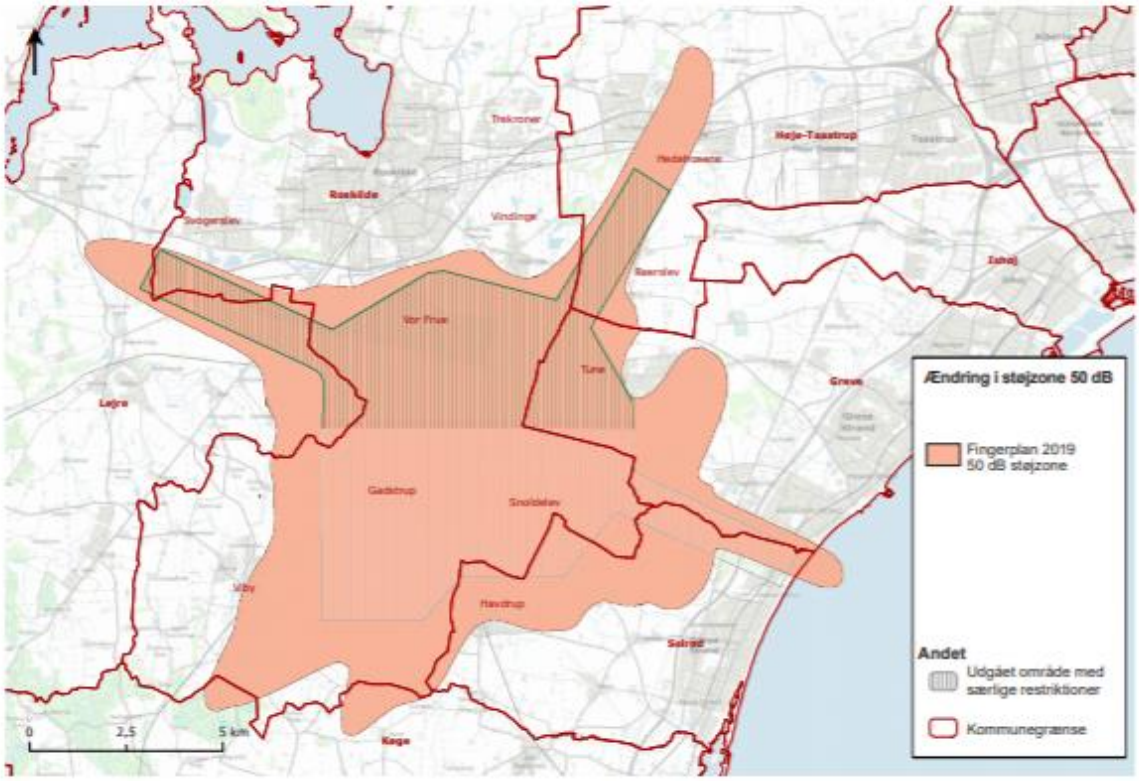

Indsigelse

Navn: Helle Holst

Adresse: Roskildevej 63

Adresse:

Post nr.: 4030 By: Tune

Jeg gør indsigelse mod, at der foreslås en støjzone omkring Roskilde Lufthavn, som er 11 gange større end den reelle støj, der er på lufthavnen i dag. Den foreslåede støjzone vil betyde, at hele det orange område bliver uegnet til rekreation med overnatning. Men jeg bor her faktisk allerede, og jeg vil også gerne kunne rekreere mig i haven og sove i mit hus i fremtiden. Det er min livskvalitet, min nattesøvn, min ejendomsværdi og vores fællesskaber det går ud over, hvis Roskilde Lufthavn får lov til at udvide, som forslag til Fingerplan 2019 lægger op til.

Modtager:

Erhvervsstyrelsen - Dahlerups Pakhus - Langelinie Allé 17 - 2100 København Ø
fingerplanrevision@erst.dk - Telefon 35 29 10 00

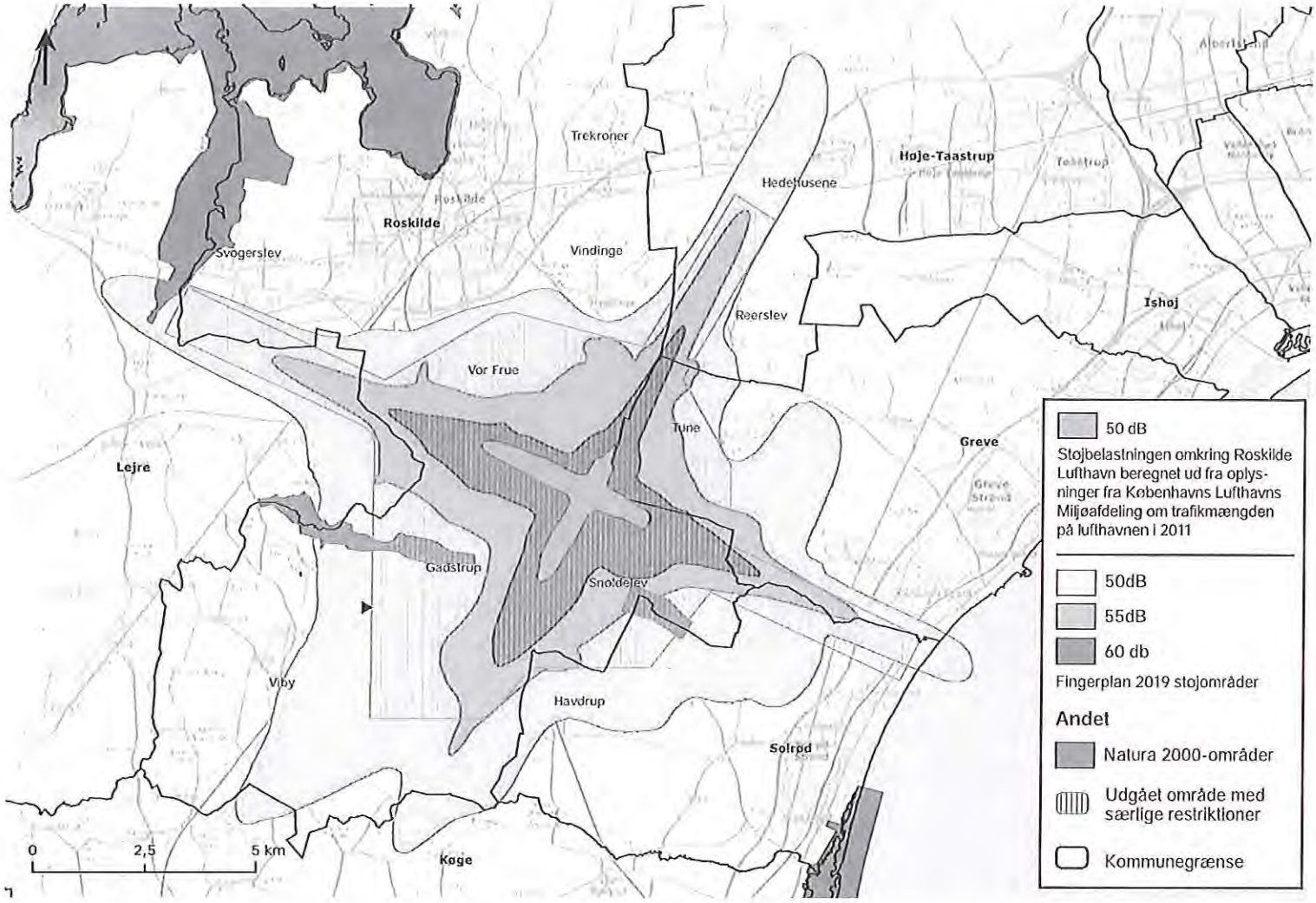

INDSIGELSE

vedrørende revision af Fingerplan 2017

Navn: Helle Sadolin Holst Jensen

Adresse: Østergårdsvej 5

Post nr.: 2690 By: Karlslunde

Jeg gør indsigelse mod, at der foreslås en støjzone omkring Roskilde Lufthavn, som er 11 gange større end den reelle støj, der er på lufthavnen i dag.

Den foreslåede støjzone vil betyde, at hele 50 dB området bliver uegnet til rekreation med overnatning. I 55 dB området kan der ikke gives tilladelse til opførelse af ny boligbebyggelse med undtagelse af boliger med tilknytning til landbrugs- og skovdrift eller etablering af rekreative områder. I 60 dB området kan der ikke gives tilladelse til opførelse af bebyggelse i det åbne land.

Jeg bor her faktisk allerede, og jeg vil også gerne kunne rekreere mig i haven og sove i mit hus i fremtiden. Det er **min** livskvalitet, **min** nattesøvn, **min** ejendomsværdi, **vores** fælles natur og **vores** fællesskaber, det går ud over, hvis Roskilde Lufthavn får lov til at udvide, som forslag til Fingerplan 2019 lægger op til.

Modtager: Erhvervsstyrelsen, Dahlerups Pakhus, Langelinie Allé 17, 2100 København Ø, Telefon 35 29 10 00

fingerplanrevision@erst.dk

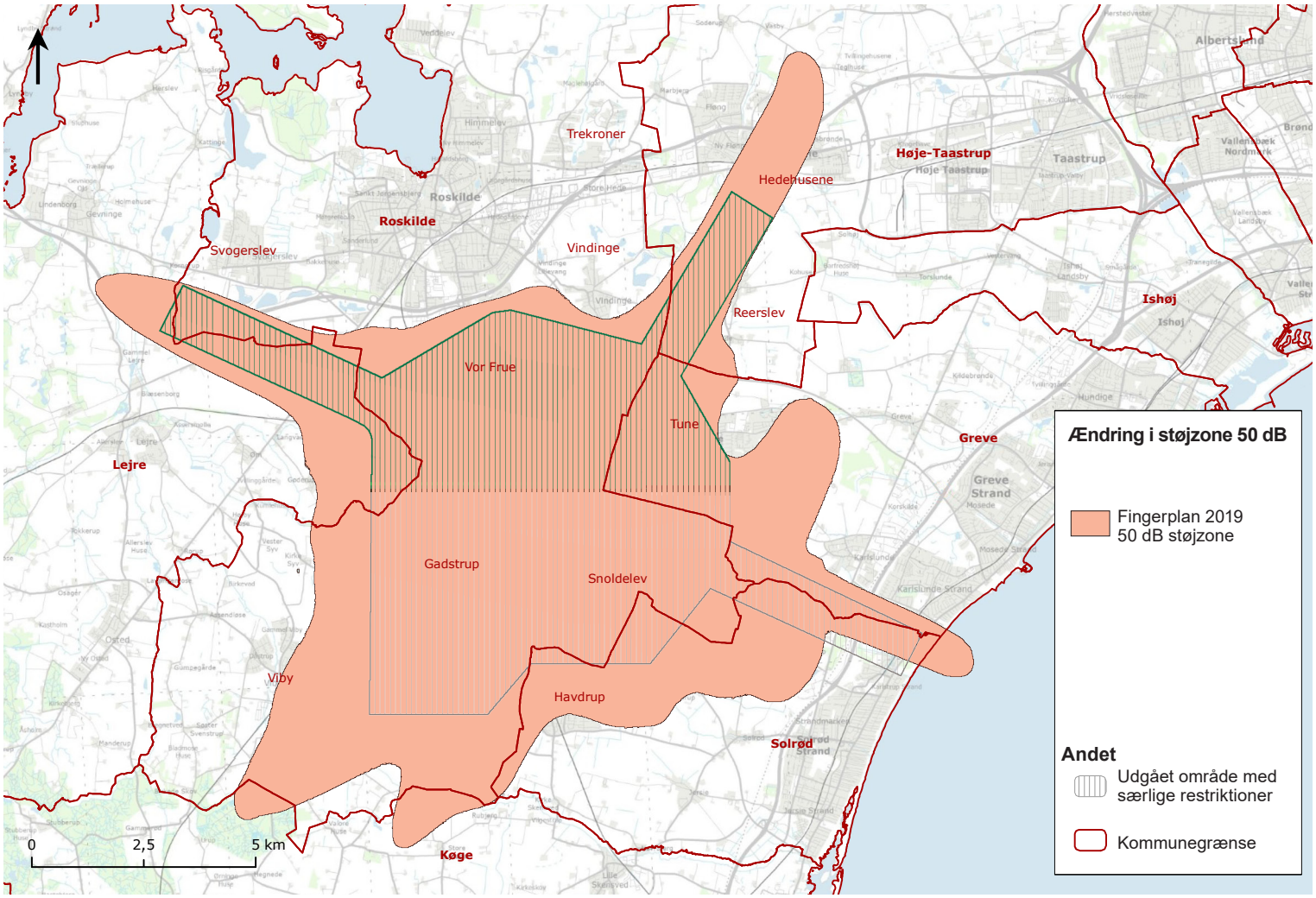

Indsigelse

Navn: Helle W. Christiansen

Adresse: Byagervej 13

Adresse:

Post nr.: 4030 By: Tune

Jeg gør indsigelse mod, at der foreslås en støjzone omkring Roskilde Lufthavn, som er 11 gange større end den reelle støj, der er på lufthavnen i dag. Den foreslåede støjzone vil betyde, at hele det orange område bliver uegnet til rekreation med overnatning. Men jeg bor her faktisk allerede, og jeg vil også gerne kunne rekreere mig i haven og sove i mit hus i fremtiden. Det er min livskvalitet, min nattesøvn, min ejendomsværdi og vores fællesskaber det går ud over, hvis Roskilde Lufthavn får lov til at udvide, som forslag til Fingerplan 2019 lægger op til.

Modtager:

Erhvervsstyrelsen - Dahlerups Pakhus - Langelinie Allé 17 - 2100 København Ø
fingerplanrevision@erst.dk - Telefon 35 29 10 00

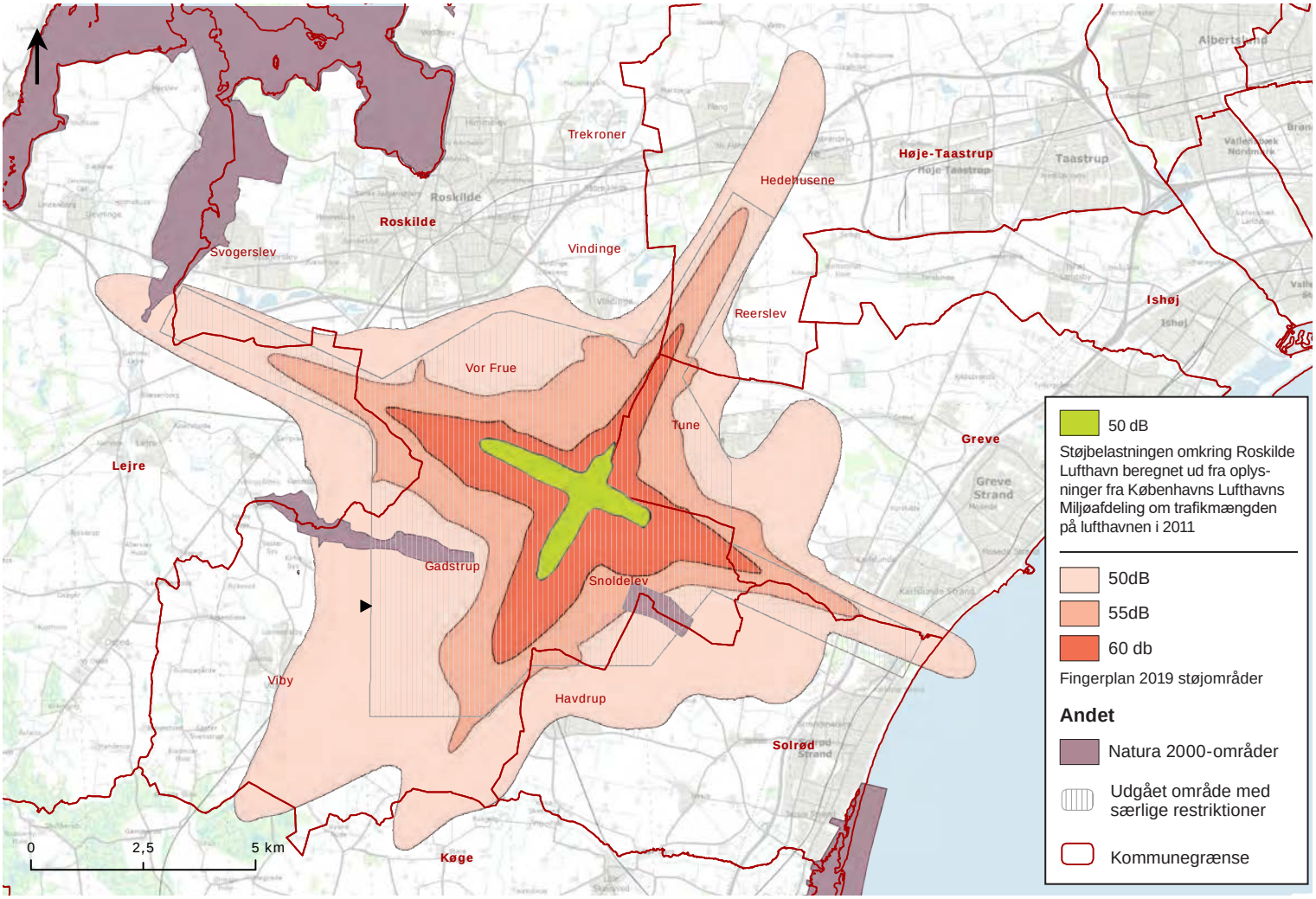

INDSIGELSE

vedrørende revision af Fingerplan 2017

Navn: Helle Westergaard

Adresse: Kamillehaven 16

Post nr.: 4622 By: Havdrup

Jeg gør indsigelse mod, at der foreslås en støjzone omkring Roskilde Lufthavn, som er 11 gange større end den reelle støj, der er på lufthavnen i dag.

Den foreslåede støjzone vil betyde, at hele 50 dB området bliver uegnet til rekreation med overnatning. I 55 dB området kan der ikke gives tilladelse til opførelse af ny boligbebyggelse med undtagelse af boliger med tilknytning til landbrugs- og skovdrift eller etablering af rekreative områder. I 60 dB området kan der ikke gives tilladelse til opførelse af bebyggelse i det åbne land.

Jeg bor her faktisk allerede, og jeg vil også gerne kunne rekreere mig i haven og sove i mit hus i fremtiden. Det er **min** livskvalitet, **min** nattesøvn, **min** ejendomsværdi, **vores** fælles natur og **vores** fællesskaber, det går ud over, hvis Roskilde Lufthavn får lov til at udvide, som forslag til Fingerplan 2019 lægger op til.

Modtager: Erhvervsstyrelsen, Dahlerups Pakhus, Langelinie Allé 17, 2100 København Ø, Telefon 35 29 10 00

fingerplanrevision@erst.dk

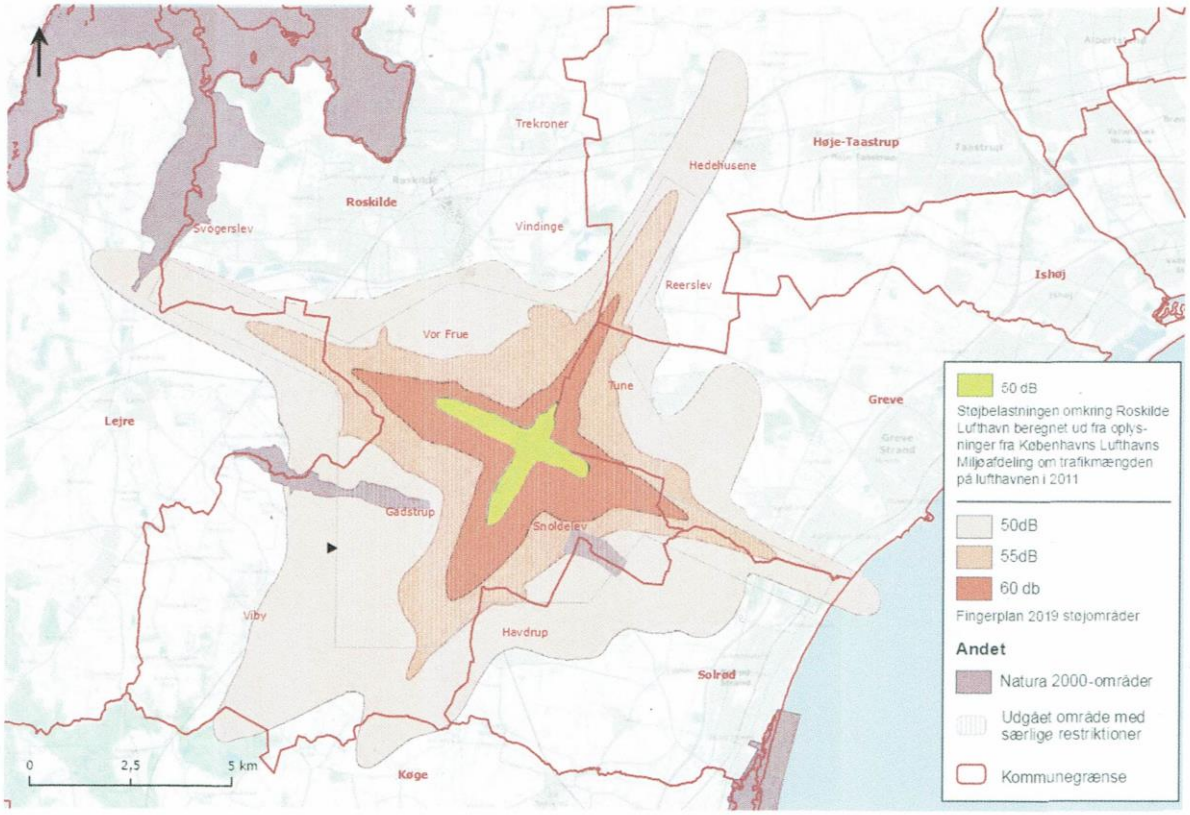

INDSIGELSE

vedrørende revision af Fingerplan 2017

Navn: HENNING HØST OLSEN

Adresse: TOFTEVEJ 4

Post nr.: 4621 By: GADSTRUP

Jeg gør indsigelse mod, at der foreslås en støjzone omkring Roskilde Lufthavn, som er 11 gange større end den reelle støj, der er på lufthavnen i dag.

Den foreslåede støjzone vil betyde, at hele 50 dB området bliver uegnet til rekreation med overnatning. I 55 dB området kan der ikke gives tilladelse til opførelse af ny boligbebyggelse med undtagelse af boliger med tilknytning til landbrugs- og skovdrift eller etablering af rekreative områder. I 60 dB området kan der ikke gives tilladelse til opførelse af bebyggelse i det åbne land.

Jeg bor her faktisk allerede, og jeg vil også gerne kunne rekreere mig i haven og sove i mit hus i fremtiden. Det er **min** livskvalitet, **min** nattesøvn, **min** ejendomsværdi, **vores** fælles natur og **vores** fællesskaber, det går ud over, hvis Roskilde Lufthavn får lov til at udvide, som forslag til Fingerplan 2019 lægger op til.

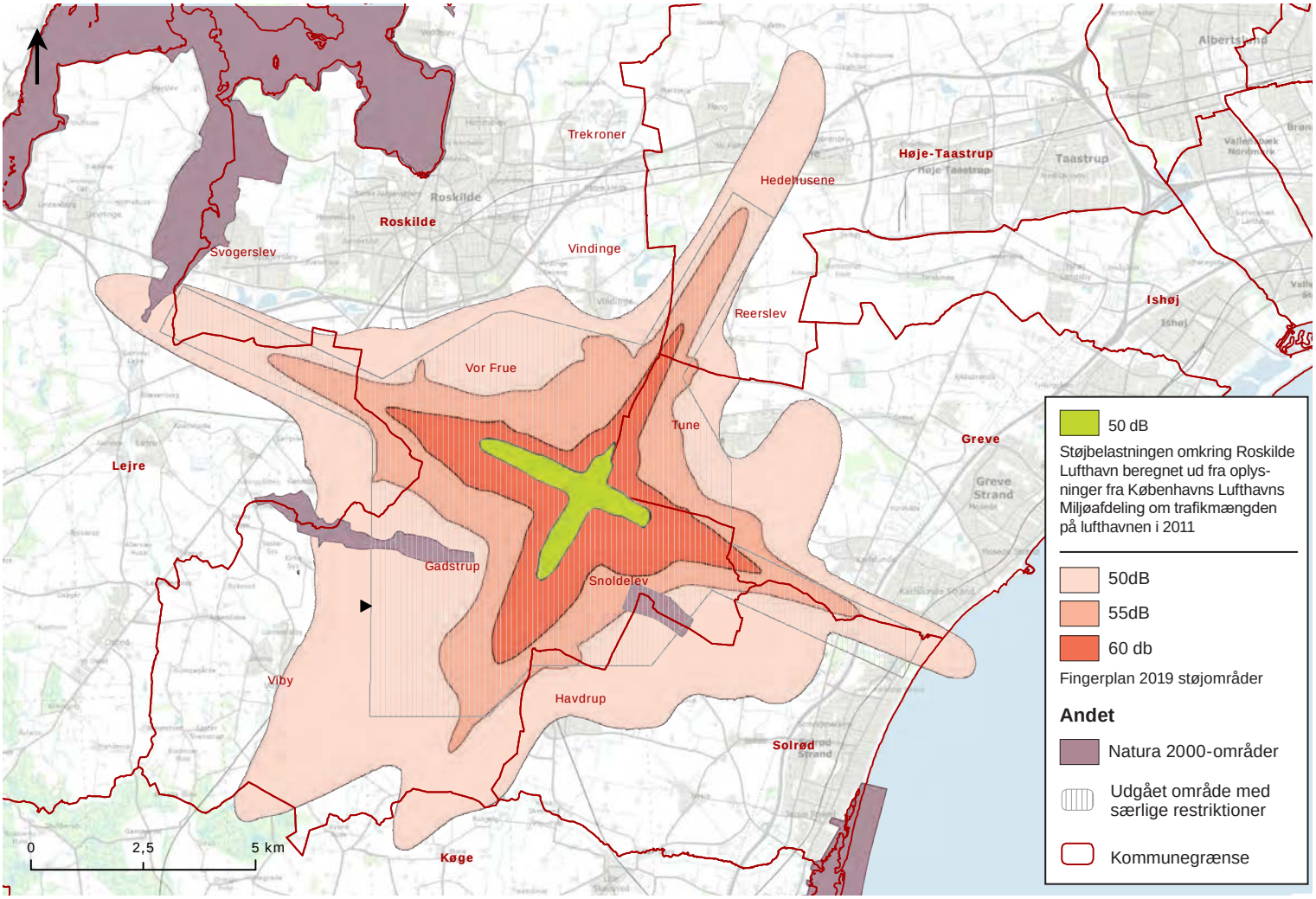

INDSIGELSE

vedrørende revision af Fingerplan 2017

Navn: Henrik Peter Reisby Nielsen

Adresse: Tjærebyvej 9

Post nr.: _____ By: Roskilde

Jeg gør indsigelse mod, at der foreslås en støjzone omkring Roskilde Lufthavn, som er 11 gange større end den reelle støj, der er på lufthavnen i dag.

Den foreslåede støjzone vil betyde, at hele 50 dB området bliver uegnet til rekreation med overnatning. I 55 dB området kan der ikke gives tilladelse til opførelse af ny boligbebyggelse med undtagelse af boliger med tilknytning til landbrugs- og skovdrift eller etablering af rekreative områder. I 60 dB området kan der ikke gives tilladelse til opførelse af bebyggelse i det åbne land.

Jeg bor her faktisk allerede, og jeg vil også gerne kunne rekreere mig i haven og sove i mit hus i fremtiden. Det er **min** livskvalitet, **min** nattesøvn, **min** ejendomsværdi, **vores** fælles natur og **vores** fællesskaber, det går ud over, hvis Roskilde Lufthavn får lov til at udvide, som forslag til Fingerplan 2019 lægger op til.

Modtager: Erhvervsstyrelsen, Dahlerups Pakhus, Langelinie Allé 17, 2100 København Ø, Telefon 35 29 10 00

fingerplanrevision@erst.dk

Fingerplanrevision

Fra: tomrerhhaapk@mail.dk
Sendt: 15. marts 2019 16:14
Til: Fingerplanrevision
Emne: Indsigelse

Opfølgningsflag: Opfølgning
Flagstatus: Afmærket

Kategorier: Blå kategori

Jeg gør indsigelse mod, at der foreslås en støjzone omkring Roskilde Lufthavn, somer ca 11 gange støre end den seellestøj, der er på lufthavnen i dag.
Den forsløet støjzone vil betyde, at hele 50db i området bliver uegnet til rekreation med overnatning.
I 55 db området kan der ikke gives tiladese til opførelse af ny boligbebyggelse med undtagelse af bolier med tilknytnin til landbrug ogskovdreft eller etabering af rekreative områder. I 60 bd området kan der ikke gives tilladese til opførelse af bebyggelse i det åbne land.
Vi bor her. og vi vil også gerne kunne rekreere os i haven og sove i vores hus i framtiden. Det er vores livskvalitet, vores nattesøvn, vores ejendomsværdi, vores fældes natur og voressfældesskab, det går ud over, hvis Roskilde Lufthavn får lov til at udvide,
som forslag til Fingerplan 2019 lægger op til.

M.V.H.

H Henrik Petersen
Karlslunde Mosevej 54.
2690 Karlslunde.

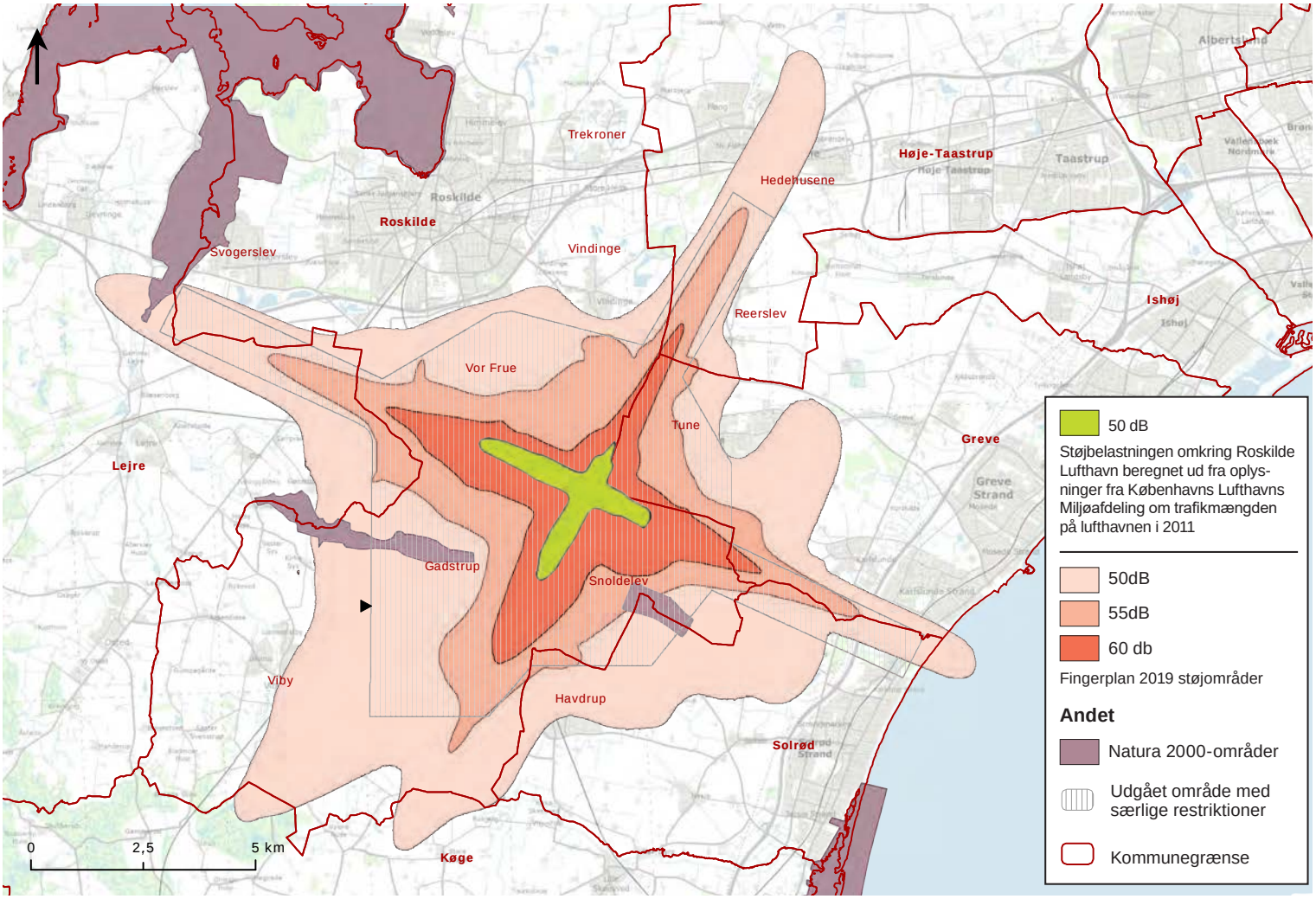

INDSIGELSE

vedrørende revision af Fingerplan 2017

Navn: henrik rasmussen

Adresse: hahnhøj

køgevej 206

Post nr.: _____ By: roskilde

Jeg gør indsigelse mod, at der foreslås en støjzone omkring Roskilde Lufthavn, som er 11 gange større end den reelle støj, der er på lufthavnen i dag.

Den foreslåede støjzone vil betyde, at hele 50 dB området bliver uegnet til rekreation med overnatning. I 55 dB området kan der ikke gives tilladelse til opførelse af ny boligbebyggelse med undtagelse af boliger med tilknytning til landbrugs- og skovdrift eller etablering af rekreative områder. I 60 dB området kan der ikke gives tilladelse til opførelse af bebyggelse i det åbne land.

Jeg bor her faktisk allerede, og jeg vil også gerne kunne rekreere mig i haven og sove i mit hus i fremtiden. Det er **min** livskvalitet, **min** nattesøvn, **min** ejendomsværdi, **vores** fælles natur og **vores** fællesskaber, det går ud over, hvis Roskilde Lufthavn får lov til at udvide, som forslag til Fingerplan 2019 lægger op til.

Modtager: Erhvervsstyrelsen, Dahlerups Pakhus, Langelinie Allé 17, 2100 København Ø, Telefon 35 29 10 00

fingerplanrevision@erst.dk

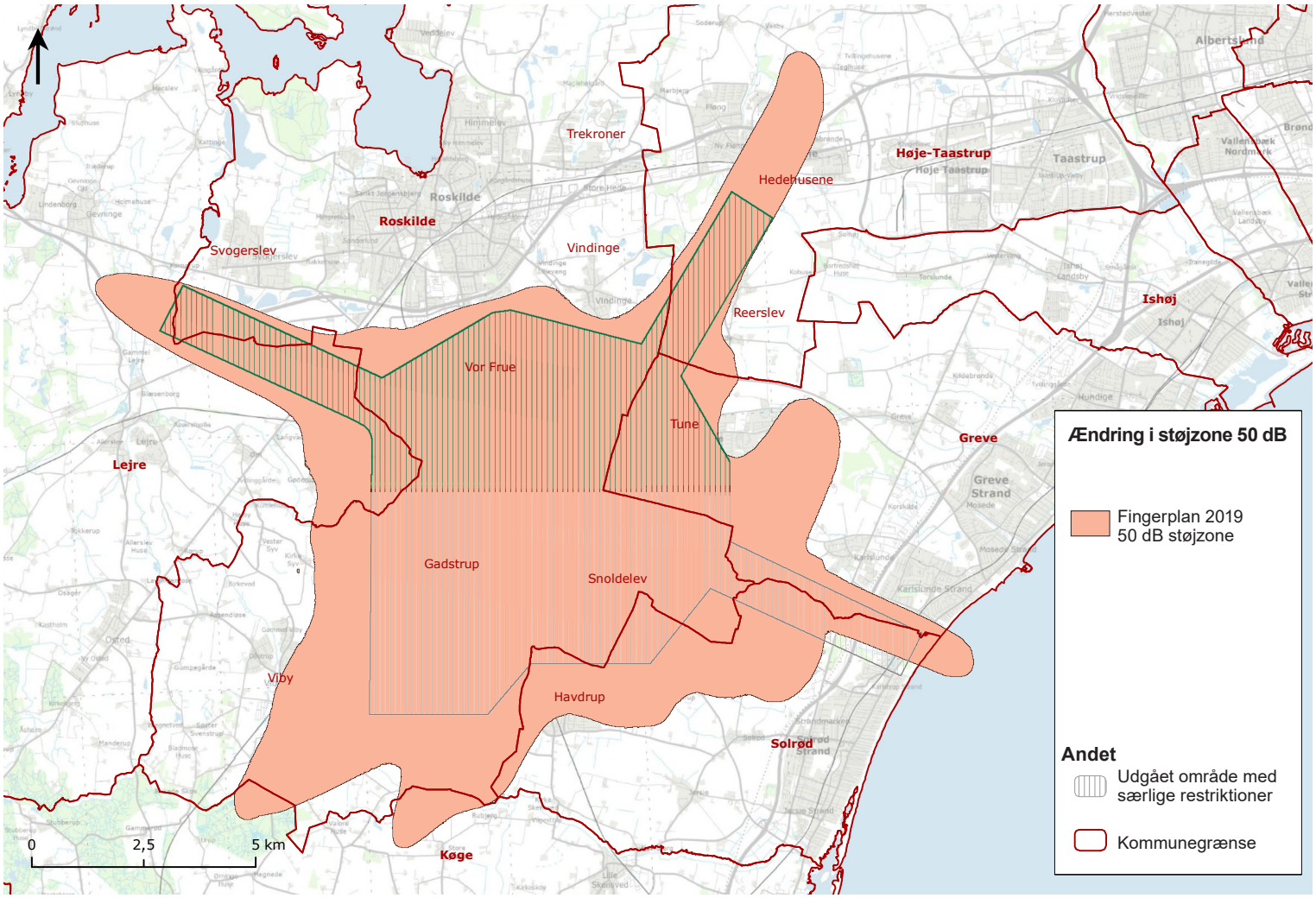

Indsigelse

Navn: Henrik Sandersen

Adresse: Løvkærparken 57

Adresse:

Post nr.: 4030 By: Tune

Jeg gør indsigelse mod, at der foreslås en støjzone omkring Roskilde Lufthavn, som er 11 gange større end den reelle støj, der er på lufthavnen i dag. Den foreslåede støjzone vil betyde, at hele det orange område bliver uegnet til rekreation med overnatning. Men jeg bor her faktisk allerede, og jeg vil også gerne kunne rekreere mig i haven og sove i mit hus i fremtiden. Det er min livskvalitet, min nattesøvn, min ejendomsværdi og vores fællesskaber det går ud over, hvis Roskilde Lufthavn får lov til at udvide, som forslag til Fingerplan 2019 lægger op til.

Modtager:

Erhvervsstyrelsen - Dahlerups Pakhus - Langelinie Allé 17 - 2100 København Ø
fingerplanrevision@erst.dk - Telefon 35 29 10 00

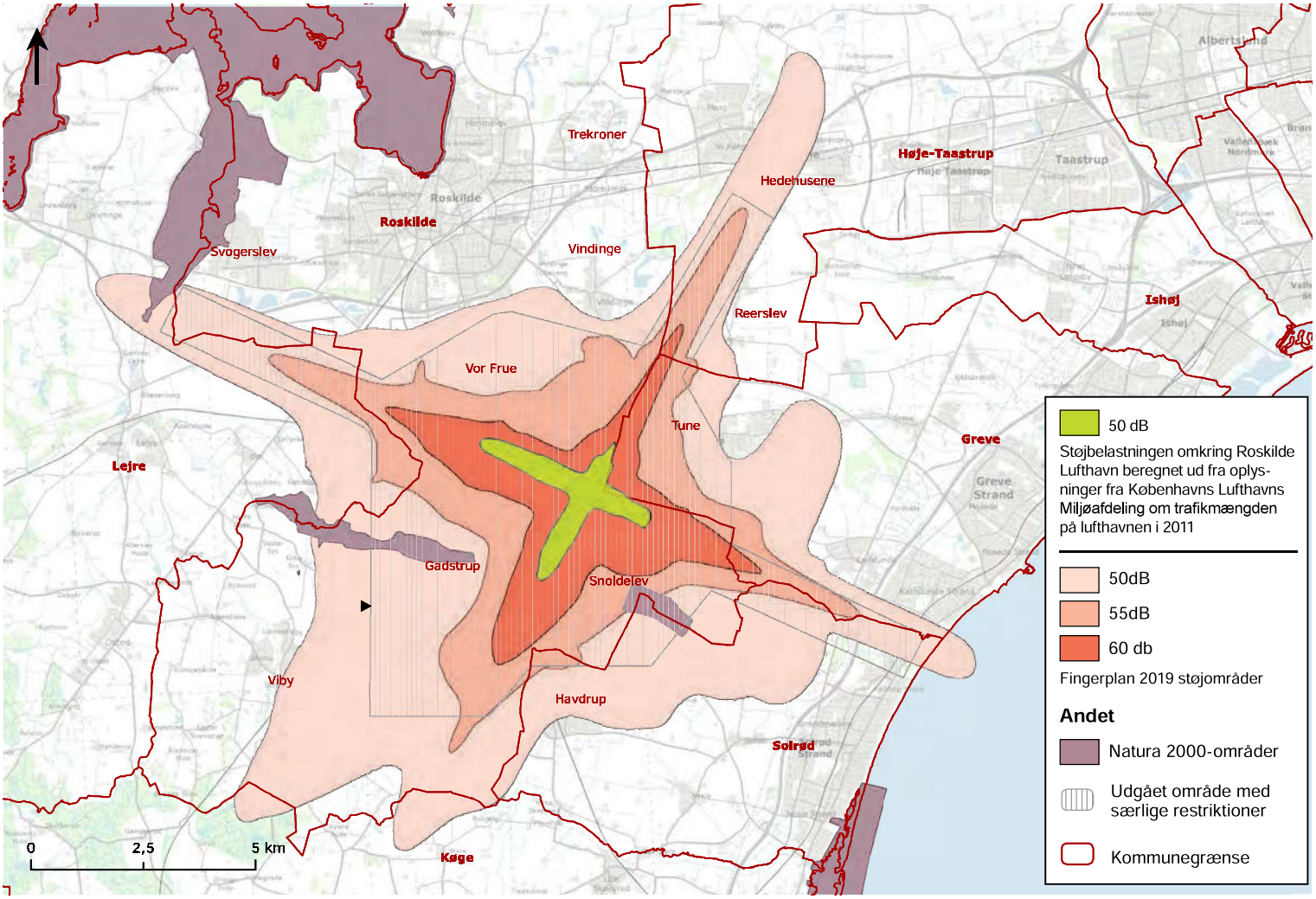

INDSIGELSE

vedrørende revision af Fingerplan 2017

Navn: Henrik Aabom

Adresse: Thorsager 30

Post nr.: 2640 By: Hedehusene

Jeg gør indsigelse mod, at der foreslås en støjzone omkring Roskilde Lufthavn, som er 11 gange større end den reelle støj, der er på lufthavnen i dag.

Den foreslåede støjzone vil betyde, at hele 50 dB området bliver uegnet til rekreation med overnatning. I 55 dB området kan der ikke gives tilladelse til opførelse af ny boligbebyggelse med undtagelse af boliger med tilknytning til landbrugs- og skovdrift eller etablering af rekreative områder. I 60 dB området kan der ikke gives tilladelse til opførelse af bebyggelse i det åbne land.

Jeg bor her faktisk allerede, og jeg vil også gerne kunne rekreere mig i haven og sove i mit hus i fremtiden. Det er **min** livskvalitet, **min** nattesøvn, **min** ejendomsværdi, **vores** fælles natur og **vores** fællesskaber, det går ud over, hvis Roskilde Lufthavn får lov til at udvide, som forslag til Fingerplan 2019 lægger op til.

Modtager: Erhvervsstyrelsen, Dahlerups Pakhus, Langelinie Allé 17, 2100 København Ø, Telefon 35 29 10 00

fingerplanrevision@erst.dk

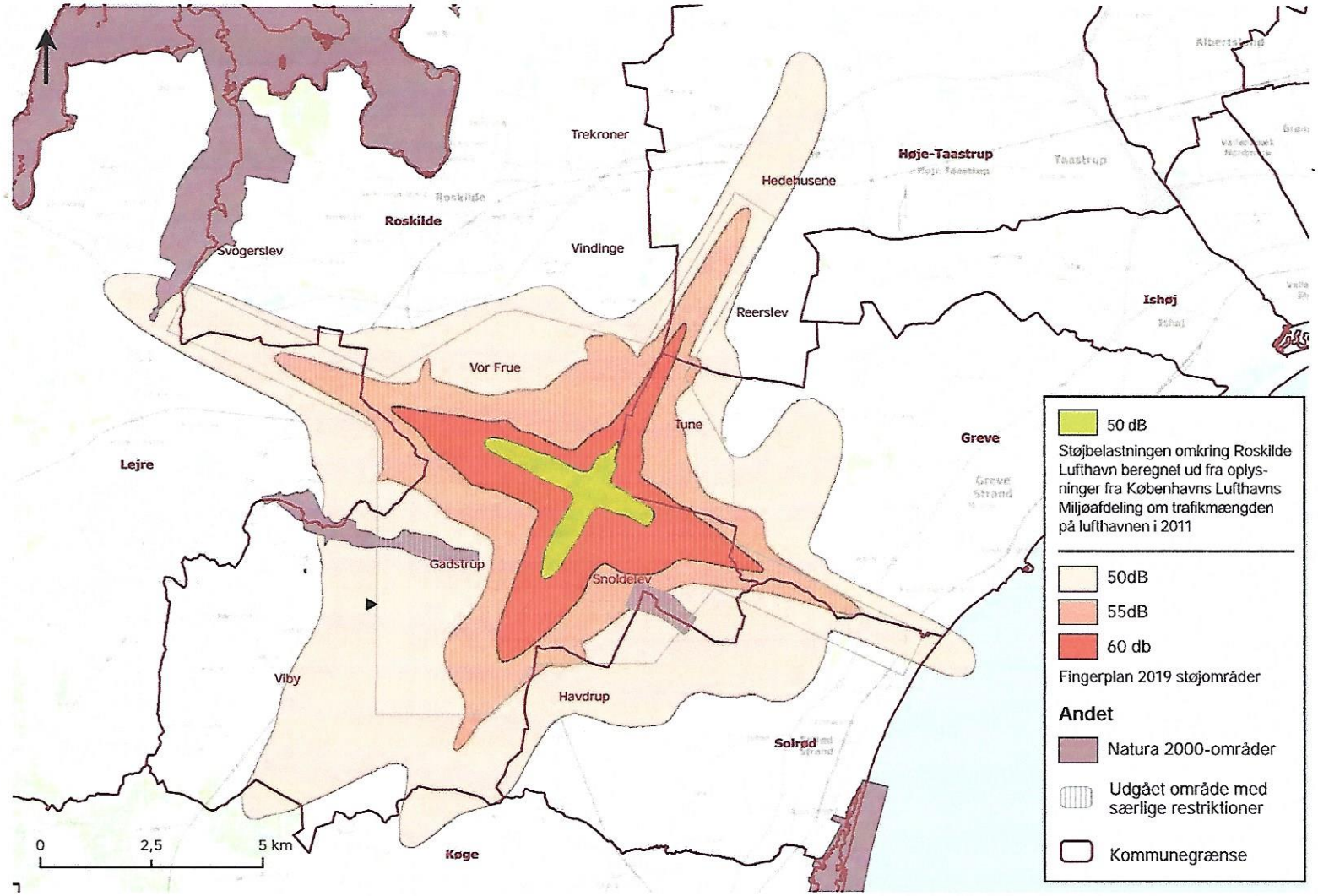

INDSIGELSE

vedrørende revision af Fingerplan 2017

Navn: Hugo Grand Petersen

Adresse: Hyrdestien 12

Post nr.: 4030 By: Tune

Jeg gør indsigelse mod, at der foreslås en støjzone omkring Roskilde Lufthavn, som er 11 gange større end den reelle støj, der er på lufthavnen i dag.

Den foreslåede støjzone vil betyde, at hele 50 dB området bliver uegnet til rekreation med overnatning. I 55 dB området kan der ikke gives tilladelse til opførelse af ny boligbebyggelse med undtagelse af boliger med tilknytning til landbrugs- og skovdrift eller etablering af rekreative områder. I 60 dB området kan der ikke gives tilladelse til opførelse af bebyggelse i det åbne land.

Jeg bor her faktisk allerede, og jeg vil også gerne kunne rekreere mig i haven og sove i mit hus i fremtiden. Det er **min** livskvalitet, **min** nattesøvn, **min** ejendomsværdi, **vores** fælles natur og **vores** fællesskaber, det går ud over, hvis Roskilde Lufthavn får lov til at udvide, som forslag til Fingerplan 2019 lægger op til.

Modtager: Erhvervsstyrelsen, Dahlerups Pakhus, Langelinie Allé 17, 2100 København Ø, Telefon 35 29 10 00

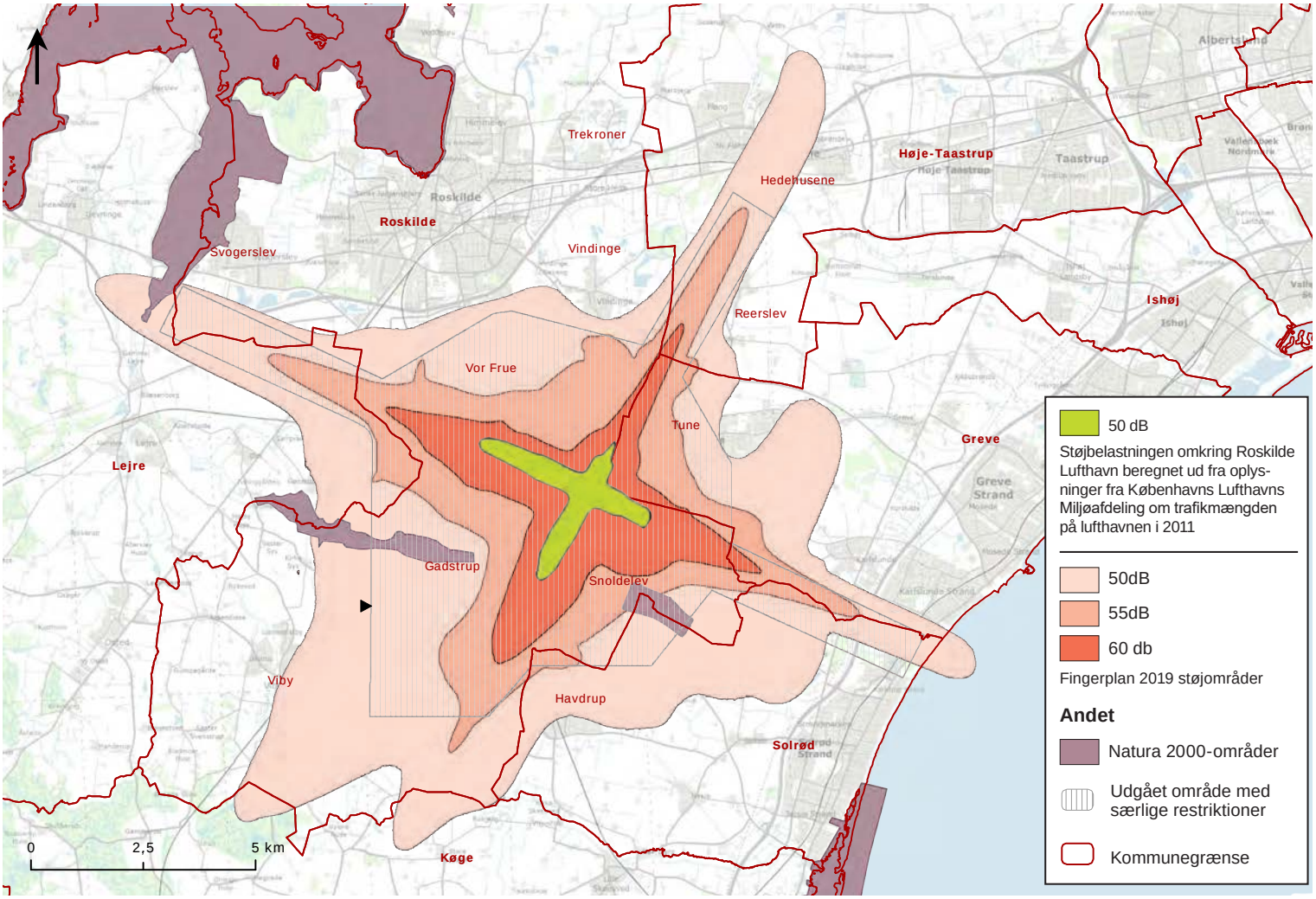

INDSIGELSE

vedrørende revision af Fingerplan 2017

Navn: Inge Lise Thomsen

Adresse: Stærkendevej 159

Stærkende

Post nr.: 2640 By: Hedehusene

Jeg gør indsigelse mod, at der foreslås en støjzone omkring Roskilde Lufthavn, som er 11 gange større end den reelle støj, der er på lufthavnen i dag.

Den foreslåede støjzone vil betyde, at hele 50 dB området bliver uegnet til rekreation med overnatning. I 55 dB området kan der ikke gives tilladelse til opførelse af ny boligbebyggelse med undtagelse af boliger med tilknytning til landbrugs- og skovdrift eller etablering af rekreative områder. I 60 dB området kan der ikke gives tilladelse til opførelse af bebyggelse i det åbne land.

Jeg bor her faktisk allerede, og jeg vil også gerne kunne rekreere mig i haven og sove i mit hus i fremtiden. Det er **min** livskvalitet, **min** nattesøvn, **min** ejendomsværdi, **vores** fælles natur og **vores** fællesskaber, det går ud over, hvis Roskilde Lufthavn får lov til at udvide, som forslag til Fingerplan 2019 lægger op til.

Modtager: Erhvervsstyrelsen, Dahlerups Pakhus, Langelinie Allé 17, 2100 København Ø, Telefon 35 29 10 00

fingerplanrevision@erst.dk

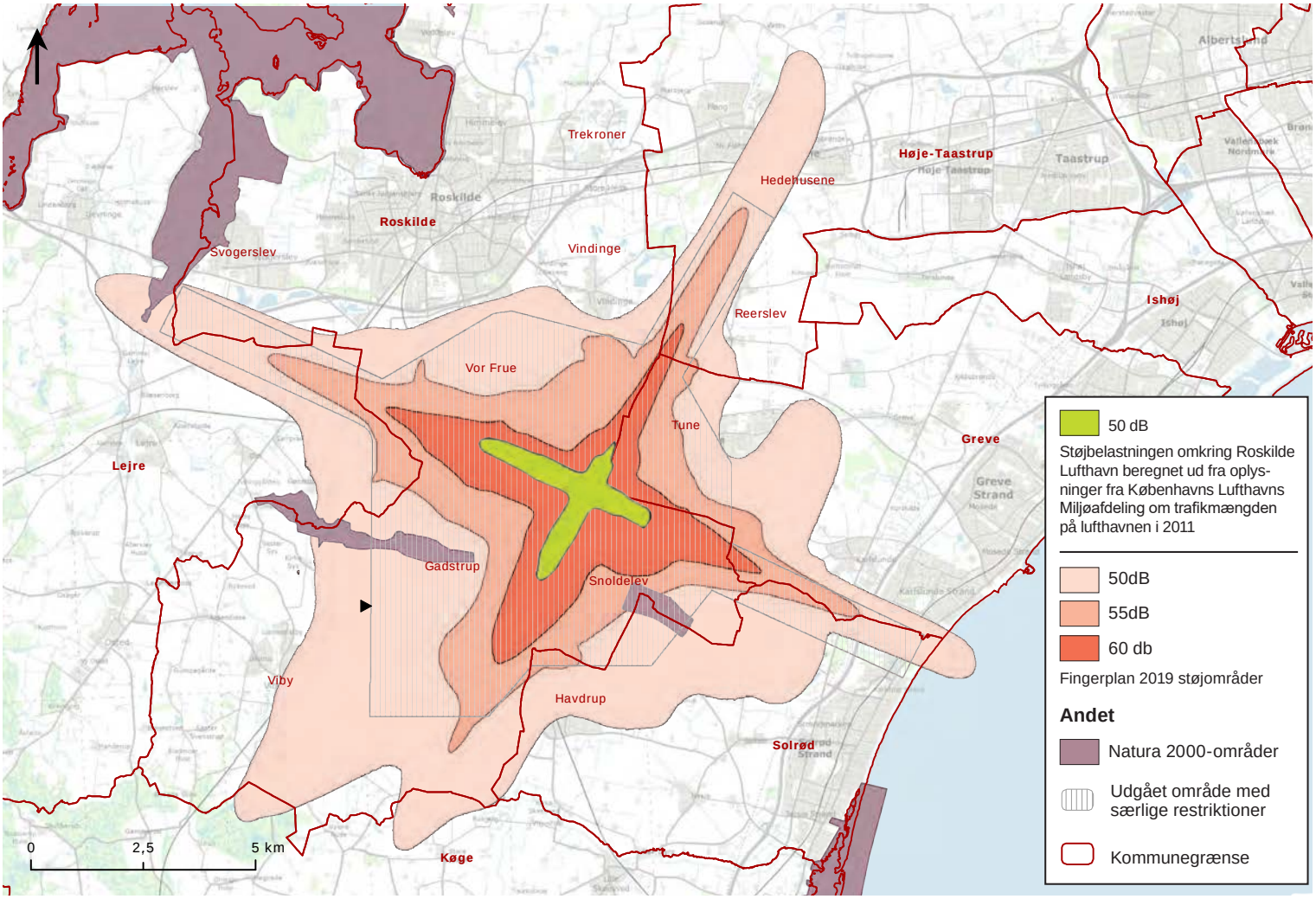

INDSIGELSE

vedrørende revision af Fingerplan 2017

Navn: Lone Isidora Lindholm

Adresse: Møllehaven 5

Post nr.: 2690 By: Karlslunde

Jeg gør indsigelse mod, at der foreslås en støjzone omkring Roskilde Lufthavn, som er 11 gange større end den reelle støj, der er på lufthavnen i dag.

Den foreslåede støjzone vil betyde, at hele 50 dB området bliver uegnet til rekreation med overnatning. I 55 dB området kan der ikke gives tilladelse til opførelse af ny boligbebyggelse med undtagelse af boliger med tilknytning til landbrugs- og skovdrift eller etablering af rekreative områder. I 60 dB området kan der ikke gives tilladelse til opførelse af bebyggelse i det åbne land.

Jeg bor her faktisk allerede, og jeg vil også gerne kunne rekreere mig i haven og sove i mit hus i fremtiden. Det er **min** livskvalitet, **min** nattesøvn, **min** ejendomsværdi, **vores** fælles natur og **vores** fællesskaber, det går ud over, hvis Roskilde Lufthavn får lov til at udvide, som forslag til Fingerplan 2019 lægger op til.

Modtager: Erhvervsstyrelsen, Dahlerups Pakhus, Langelinie Allé 17, 2100 København Ø, Telefon 35 29 10 00

fingerplanrevision@erst.dk

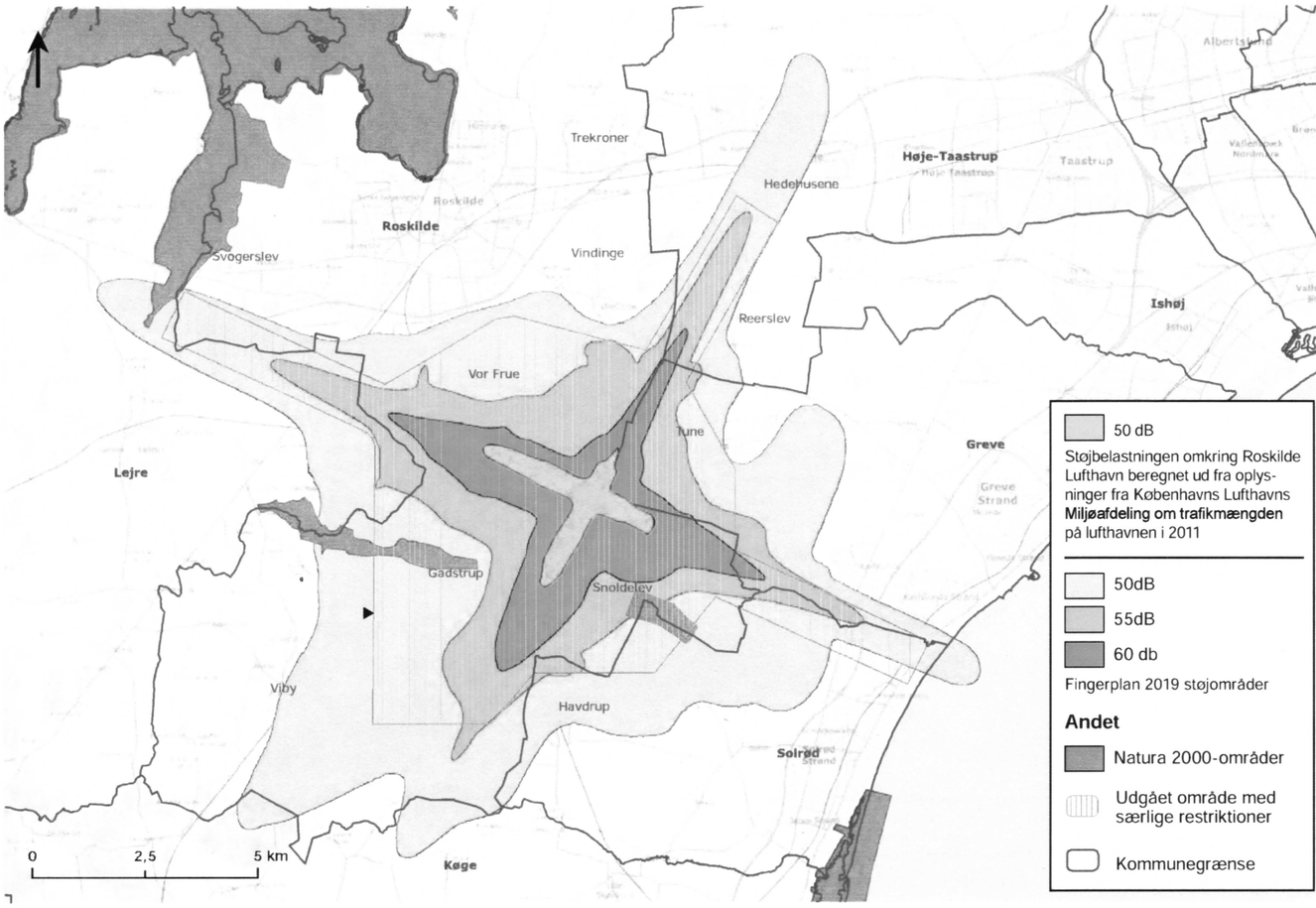

INDSIGELSE

vedrørende revision af Fingerplan 2017

Navn: Jakob Reinholdt

Adresse: Lundegårdsparken 40

Post nr.: 4030 By: Tune

Jeg gør indsigelse mod, at der foreslås en støjzone omkring Roskilde Lufthavn, som er 11 gange større end den reelle støj, der er på lufthavnen i dag.

Den foreslåede støjzone vil betyde, at hele 50 dB området bliver uegnet til rekreation med overnatning. I 55 dB området kan der ikke gives tilladelse til opførelse af ny boligbebyggelse med undtagelse af boliger med tilknytning til landbrugs- og skovdrift eller etablering af rekreative områder. I 60 dB området kan der ikke gives tilladelse til opførelse af bebyggelse i det åbne land.

Jeg bor her faktisk allerede, og jeg vil også gerne kunne rekreere mig i haven og sove i mit hus i fremtiden. Det er **min** livskvalitet, **min** nattesøvn, **min** ejendomsværdi, **vores** fælles natur og **vores** fællesskaber, det går ud over, hvis Roskilde Lufthavn får lov til at udvide, som forslag til Fingerplan 2019 lægger op til.

Modtager: Erhvervsstyrelsen, Dahlerups Pakhus, Langelinie Allé 17, 2100 København Ø, Telefon 35 29 10 00

fingerplanrevision@erst.dk

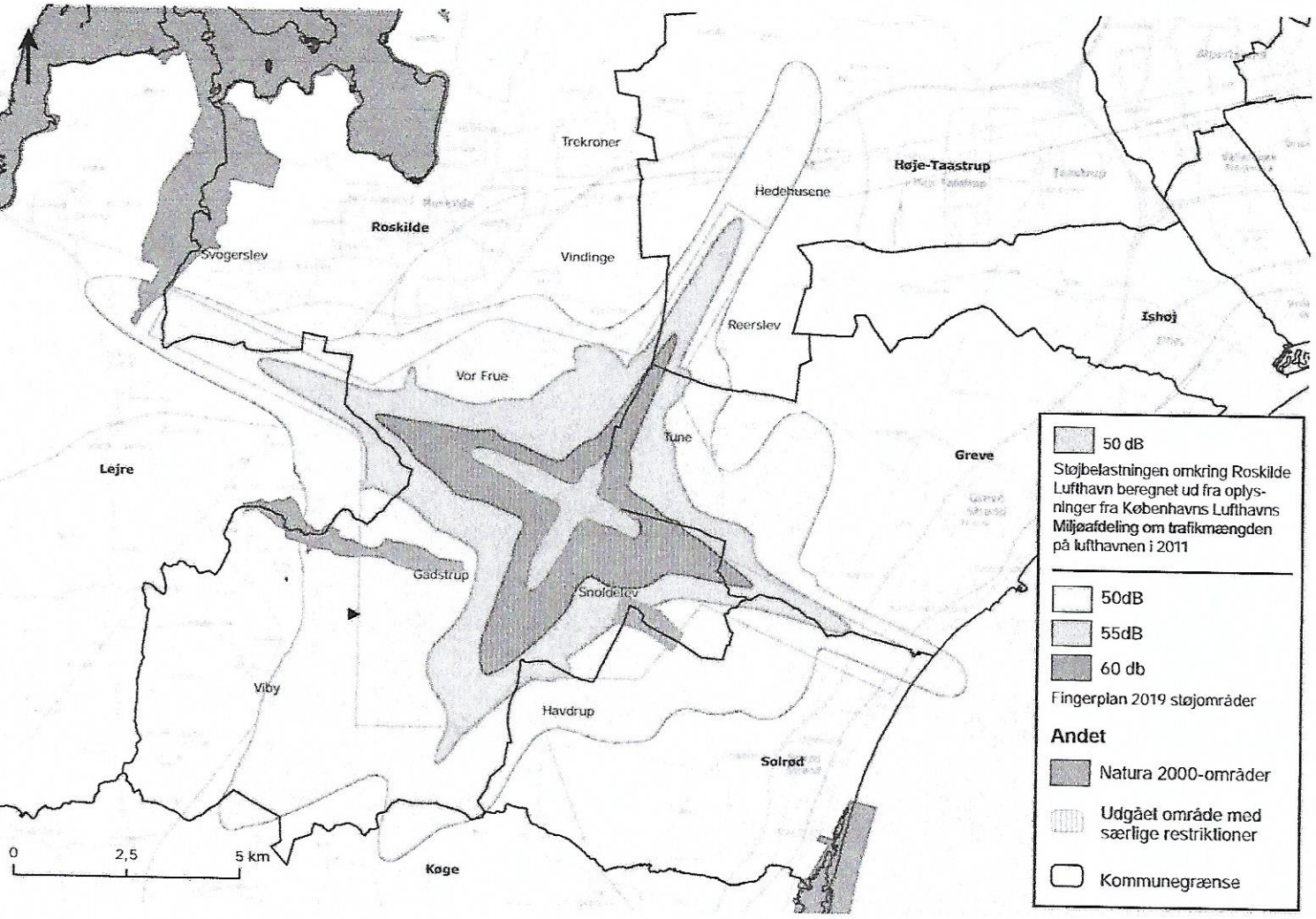

INDSIGELSE

vedrørende revision af Fingerplan 2017

Navn: Jan Mitchell

Adresse: Mørbjergvænget 53

Post nr.: 4000 By: Roskilde

Jeg gør indsigelse mod, at der foreslås en støjzone omkring Roskilde Lufthavn, som er 11 gange større end den reelle støj, der er på lufthavnen i dag.

Den foreslåede støjzone vil betyde, at hele 50 dB området bliver uegnet til rekreation med overnatning. I 55 dB området kan der ikke gives tilladelse til opførelse af ny boligbebyggelse med undtagelse af boliger med tilknytning til landbrugs- og skovdrift eller etablering af rekreative områder. I 60 dB området kan der ikke gives tilladelse til opførelse af bebyggelse i det åbne land.

Jeg bor her faktisk allerede, og jeg vil også gerne kunne rekreere mig i haven og sove i mit hus i fremtiden. Det er **min** livskvalitet, **min** nattesøvn, **min** ejendomsværdi, **vores** fælles natur og **vores** fællesskaber, det går ud over, hvis Roskilde Lufthavn får lov til at udvide, som forslag til Fingerplan 2019 lægger op til.

Modtager: Erhvervsstyrelsen, Dahlerups Pakhus, Langelinie Allé 17, 2100 København Ø, Telefon 35 29 10 00

fingerplanrevision@erst.dk

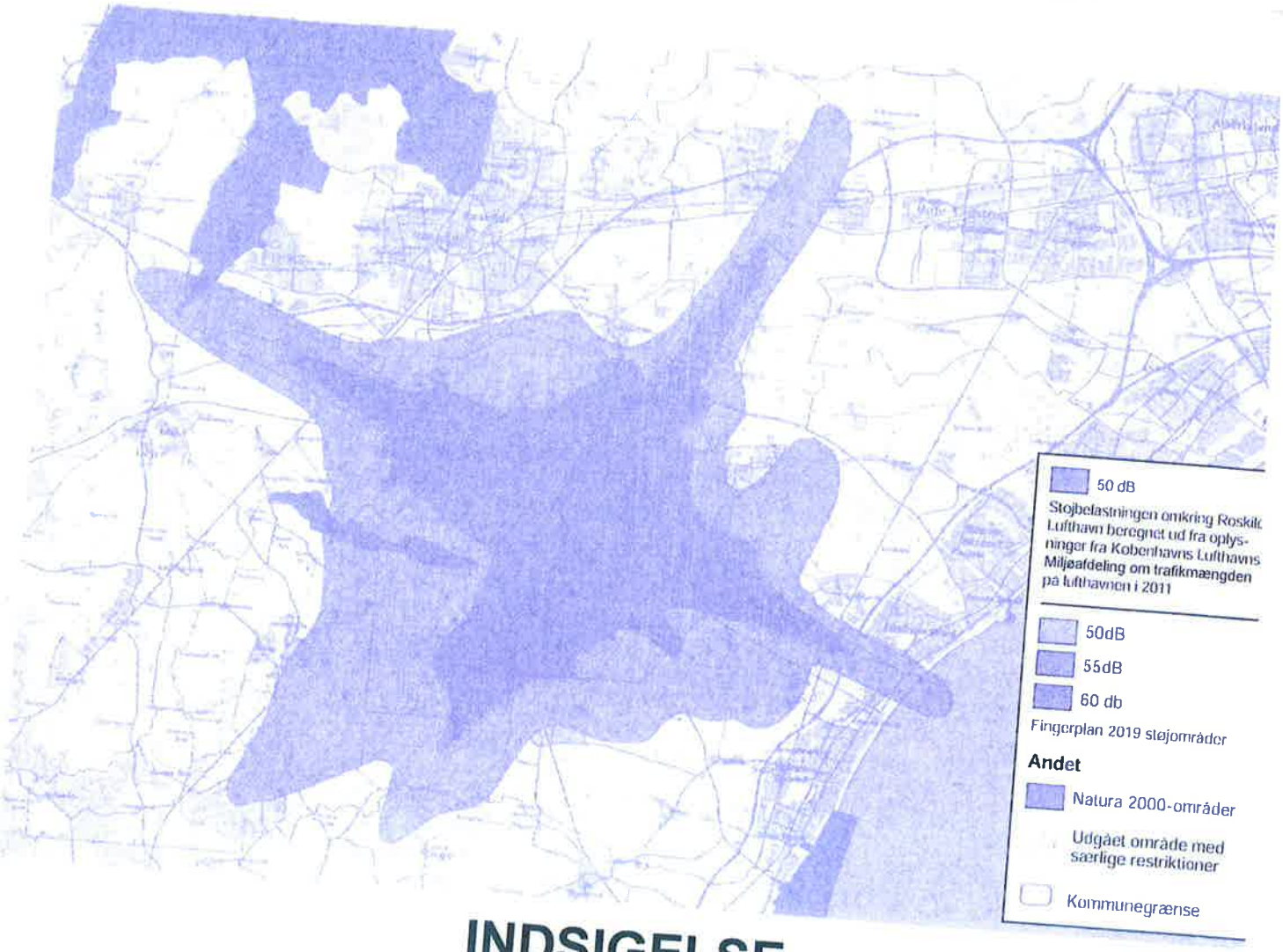

INDSIGELSE
vedrørende revision af Fingerplan 2017

Navn: Janne Ølander

Adresse: Nordmarksvej 2

Post nr.: 4623 By: Lille Skensved

Jeg gør indsigelse mod, at der foreslås en støjzone omkring Roskilde Lufthavn, som er 11 gange større end den reelle støj, der er på lufthavnen i dag.

Den foreslåede støjzone vil betyde, at hele 50 dB området bliver uegnet til rekreation med overnatning. I 55 dB området kan der ikke gives tilladelse til opførelse af ny boligbebyggelse med undtagelse af boliger med tilknytning til landbrugs- og skovdrift eller etablering af rekreative områder. I 60 dB området kan der ikke gives tilladelse til opførelse af bebyggelse i det åbne land.

Jeg bor her faktisk allerede, og jeg vil også gerne kunne rekreere mig i haven og sove i mit hus i fremtiden. Det er **min** livskvalitet, **min** nattesøvn, **min** ejendomsværdi, **vores** fælles natur og **vores** fællesskaber, det går ud over, hvis Roskilde Lufthavn får lov til at udvide, som forslag til Fingerplan 2019 lægger op til.

Mvh Janne Ølander

Modtager: Erhvervsstyrelsen, Dahlerups Pakhus, Langelinie Allé 17, 2100 København Ø, Telefon 35 29 10 00

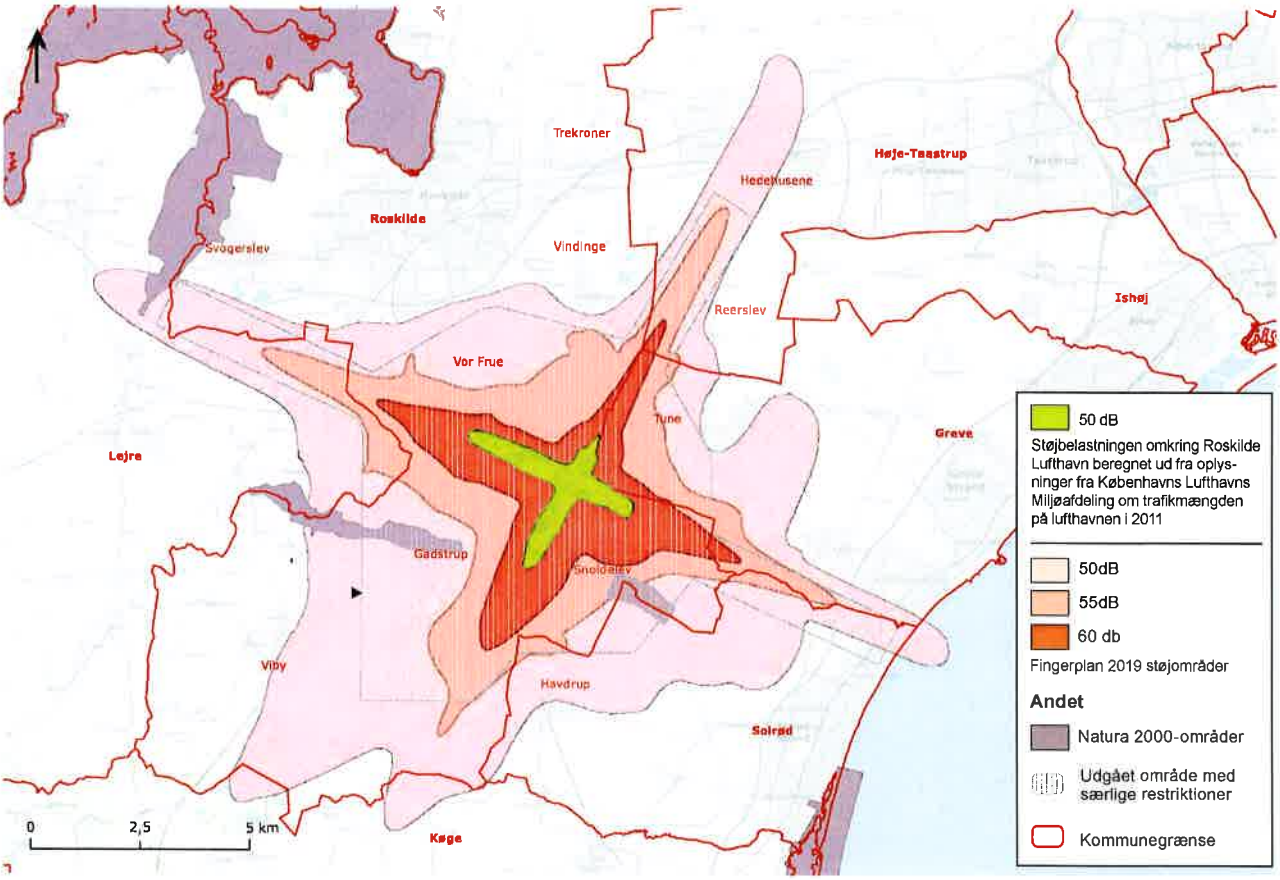

INDSIGELSE

vedrørende revision af Fingerplan 2017

Navn: JANNE KOFOD

Adresse: NORDMARKSVEJ 20

Post nr.: 2680 By: SOLRØD STRAND

Jeg gør indsigelse mod, at der foreslås en støjzone omkring Roskilde Lufthavn, som er 11 gange større end den reelle støj, der er på lufthavnen i dag.

Den foreslåede støjzone vil betyde, at hele 50 dB området bliver uegnet til rekreation med overnatning. I 55 dB området kan der ikke gives tilladelse til opførelse af ny boligbebyggelse med undtagelse af boliger med tilknytning til landbrugs- og skovdrift eller etablering af rekreative områder. I 60 dB området kan der ikke gives tilladelse til opførelse af bebyggelse i det åbne land.

Jeg bor her faktisk allerede, og jeg vil også gerne kunne rekreere mig i haven og sove i mit hus i fremtiden. Det er **min** livskvalitet, **min** nattesøvn, **min** ejendomsværdi, **vores** fælles natur og **vores** fællesskaber, det går ud over, hvis Roskilde Lufthavn får lov til at udvide, som forslag til Fingerplan 2019 lægger op til.

Modtager: Erhvervsstyrelsen, Dahlerups Pakhus, Langelinie Allé 17, 2100 København Ø, Telefon 35 29 10 00

fingerplanrevision@erst.dk

Fingerplanrevision

Fra: jannedaugaard@gmail.com
Sendt: 13. marts 2019 09:32
Til: Fingerplanrevision
Emne: Indsigelse

Opfølgningsflag: Opfølgning
Flagstatus: Afmærket

Kategorier: Blå kategori

Suk!! Planer om at tillade endnu mere trafik fra Roskilde Lufthavn og dermed meget mere støj, er pt. i forslag igen 😠

Hvis tilladelsen gives, vil det give massive støjgener for både Solrød borgere og Karlslunde borgere. Vi er i forvejen hårdt støjramt fra Køge Bugt Motorvejen og snart også Ringstedbanen,og har absolut ikke brug for flere støjkilder!!

Hjælp os og send din indsigelse nu. Der er hårdt brug for hver og een 🙏🙏

INDSIGELSE vedrørende revision af Fingerplan 2017

Jeg gør indsigelse mod, at der foreslås en støjzone omkring Roskilde Lufthavn, som er 11 gange større end den reelle støj, der er på lufthavnen i dag.
Den foreslåede støjzone vil betyde, at hele 50 dB området bliver uegnet til rekreation med overnatning. I 55 dB området kan der ikke gives tilladelse til opførelse af ny boligbebyggelse med undtagelse af boliger med tilknytning til landbrugs- og skovdrift eller etablering af rekreative områder. I 60 dB området kan der ikke gives tilladelse til opførelse af bebyggelse i det åbne land.
Jeg bor her faktisk allerede, og jeg vil også gerne kunne rekreere mig i haven og sove i mit hus i fremtiden. Det er min livskvalitet, min nattesøvn, min ejendomsværdi, vores fælles natur og vores fællesskaber, det går ud over, hvis Roskilde Lufthavn får lov til at udvide, som forslag til Fingerplan 2019 lægger op til.

Med venlig hilsen
Janne Rasmussen
Engparken 22
2690 Karlslunde
Sendt fra min iPhone

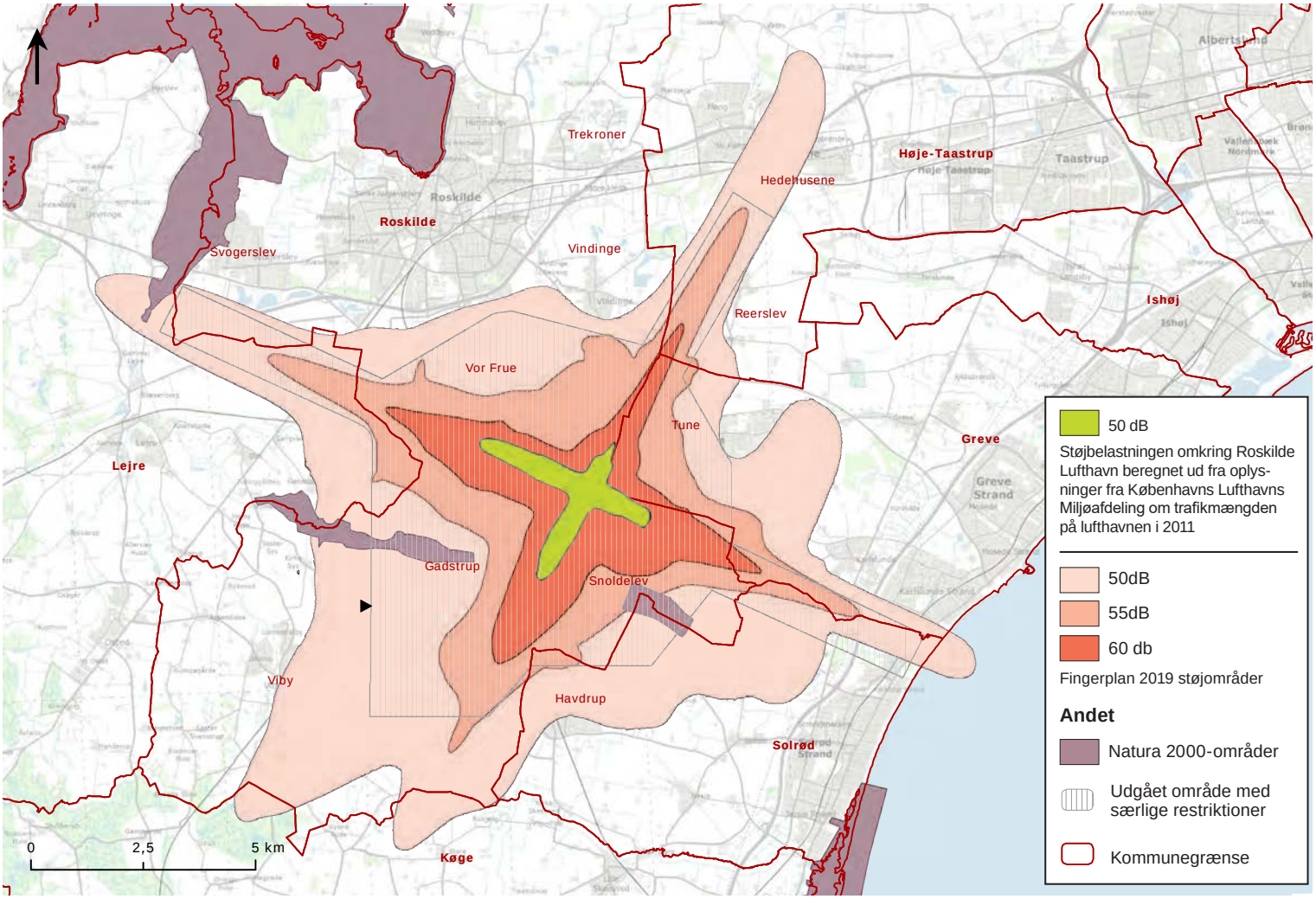

INDSIGELSE

vedrørende revision af Fingerplan 2017

Navn: Jannick Hansen

Adresse: Lisegårdsvænget 45

Post nr.: 4030 By: Tune

Jeg gør indsigelse mod, at der foreslås en støjzone omkring Roskilde Lufthavn, som er 11 gange større end den reelle støj, der er på lufthavnen i dag.

Den foreslåede støjzone vil betyde, at hele 50 dB området bliver uegnet til rekreation med overnatning. I 55 dB området kan der ikke gives tilladelse til opførelse af ny boligbebyggelse med undtagelse af boliger med tilknytning til landbrugs- og skovdrift eller etablering af rekreative områder. I 60 dB området kan der ikke gives tilladelse til opførelse af bebyggelse i det åbne land.

Jeg bor her faktisk allerede, og jeg vil også gerne kunne rekreere mig i haven og sove i mit hus i fremtiden. Det er **min** livskvalitet, **min** nattesøvn, **min** ejendomsværdi, **vores** fælles natur og **vores** fællesskaber, det går ud over, hvis Roskilde Lufthavn får lov til at udvide, som forslag til Fingerplan 2019 lægger op til.

Modtager: Erhvervsstyrelsen, Dahlerups Pakhus, Langelinie Allé 17, 2100 København Ø, Telefon 35 29 10 00

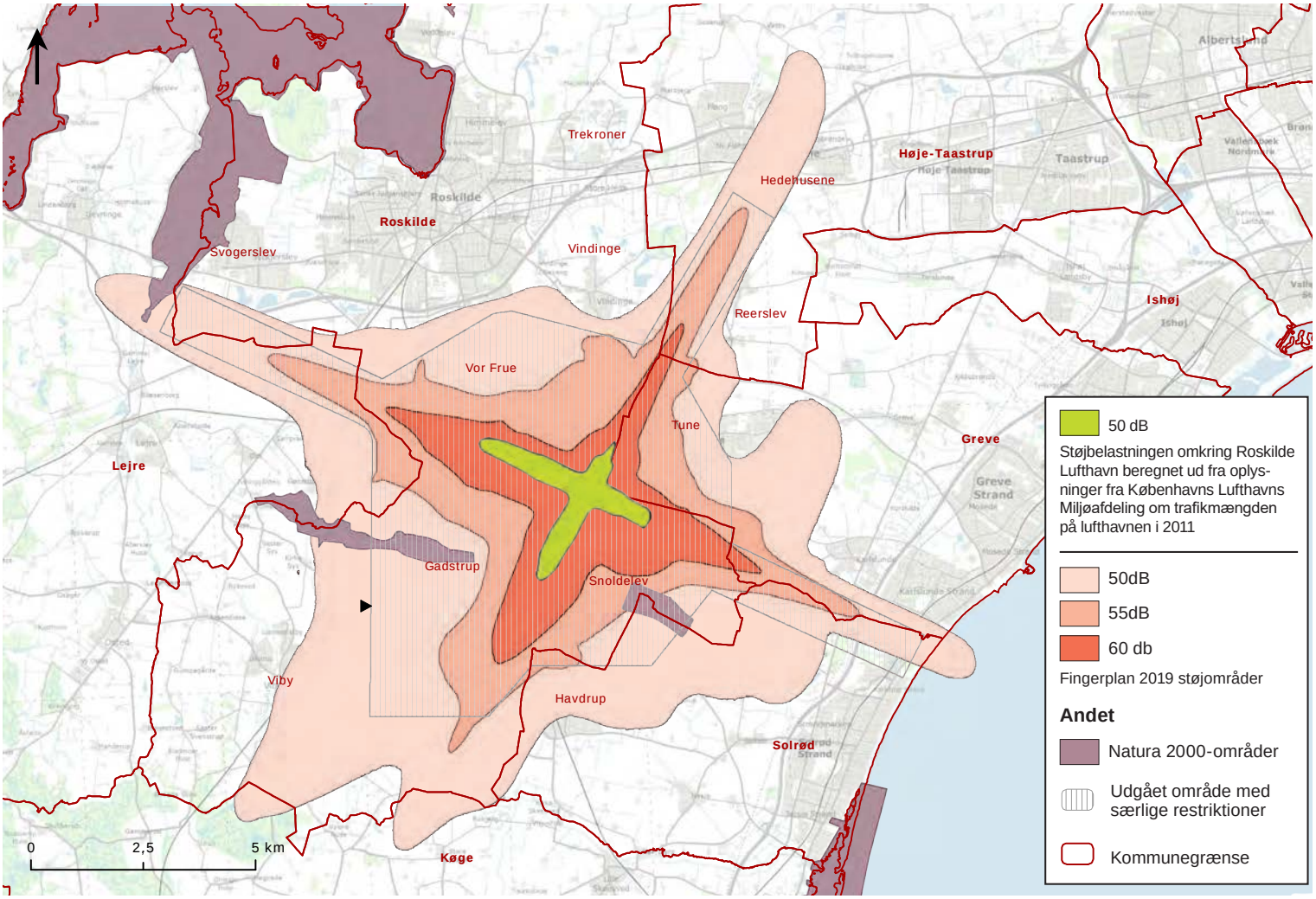

INDSIGELSE

vedrørende revision af Fingerplan 2017

Navn: Jannik Lindholm

Adresse: Møllehaven 5

Post nr.: 2690 By: Karlslunde

Jeg gør indsigelse mod, at der foreslås en støjzone omkring Roskilde Lufthavn, som er 11 gange større end den reelle støj, der er på lufthavnen i dag.

Den foreslåede støjzone vil betyde, at hele 50 dB området bliver uegnet til rekreation med overnatning. I 55 dB området kan der ikke gives tilladelse til opførelse af ny boligbebyggelse med undtagelse af boliger med tilknytning til landbrugs- og skovdrift eller etablering af rekreative områder. I 60 dB området kan der ikke gives tilladelse til opførelse af bebyggelse i det åbne land.

Jeg bor her faktisk allerede, og jeg vil også gerne kunne rekreere mig i haven og sove i mit hus i fremtiden. Det er **min** livskvalitet, **min** nattesøvn, **min** ejendomsværdi, **vores** fælles natur og **vores** fællesskaber, det går ud over, hvis Roskilde Lufthavn får lov til at udvide, som forslag til Fingerplan 2019 lægger op til.

Modtager: Erhvervsstyrelsen, Dahlerups Pakhus, Langelinie Allé 17, 2100 København Ø, Telefon 35 29 10 00

fingerplanrevision@erst.dk

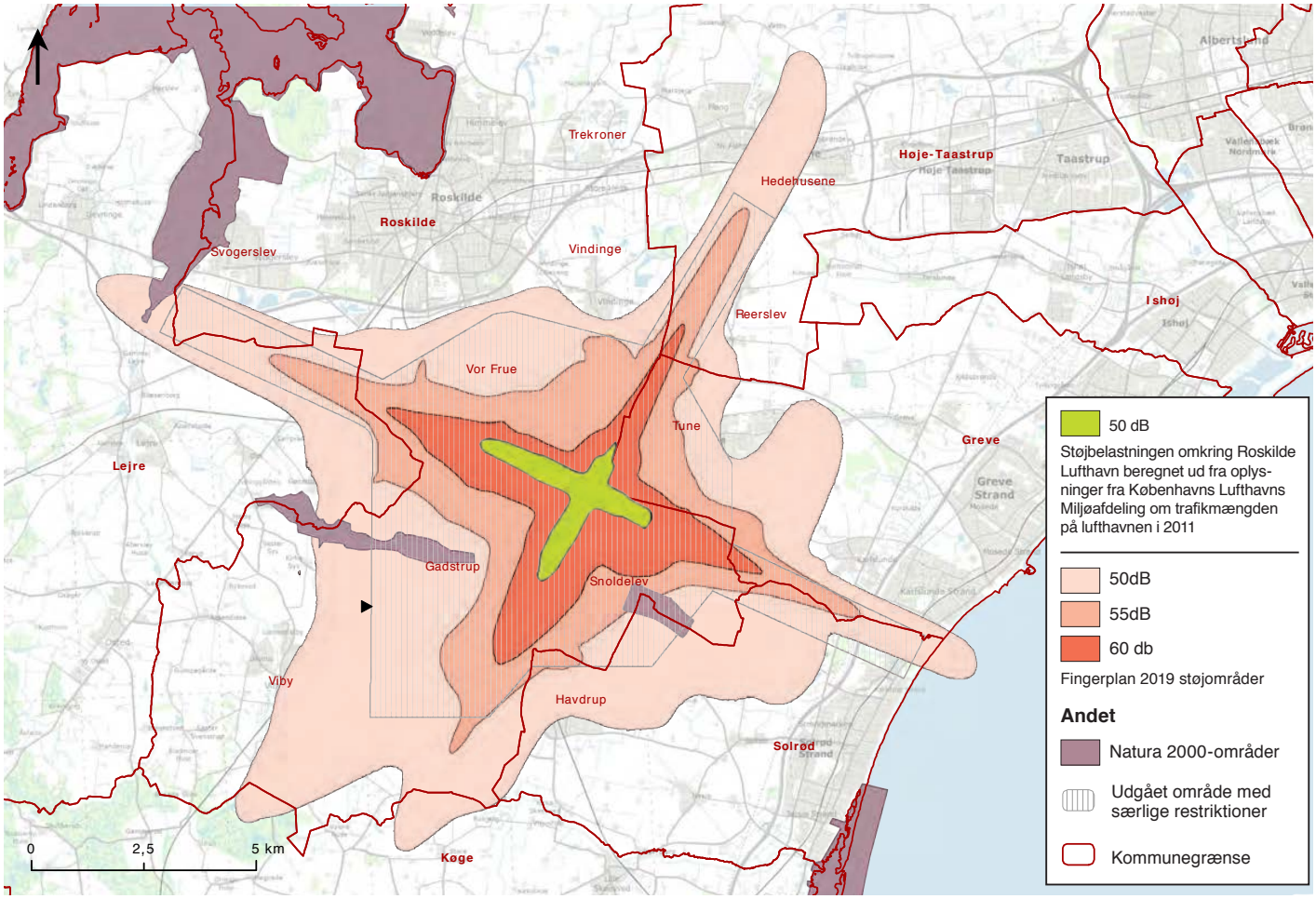

INDSIGELSE

vedrørende revision af Fingerplan 2017

Navn: Jeanett Bruntse-Olsen

Adresse: Sandparken 16, Vindinge

Post nr.: 4000 By: Roskilde

Jeg gør indsigelse mod, at der foreslås en støjzone omkring Roskilde Lufthavn, som er 11 gange større end den reelle støj, der er på lufthavnen i dag.

Den foreslåede støjzone vil betyde, at hele 50 dB området bliver uegnet til rekreation med overnatning. I 55 dB området kan der ikke gives tilladelse til opførelse af ny boligbebyggelse med undtagelse af boliger med tilknytning til landbrugs- og skovdrift eller etablering af rekreative områder. I 60 dB området kan der ikke gives tilladelse til opførelse af bebyggelse i det åbne land.

Jeg bor her faktisk allerede, og jeg vil også gerne kunne rekreere mig i haven og sove i mit hus i fremtiden. Det er **min** livskvalitet, **min** nattesøvn, **min** ejendomsværdi, **vores** fælles natur og **vores** fællesskaber, det går ud over, hvis Roskilde Lufthavn får lov til at udvide, som forslag til Fingerplan 2019 lægger op til.

Modtager: Erhvervsstyrelsen, Dahlerups Pakhus, Langelinie Allé 17, 2100 København Ø, Telefon 35 29 10 00

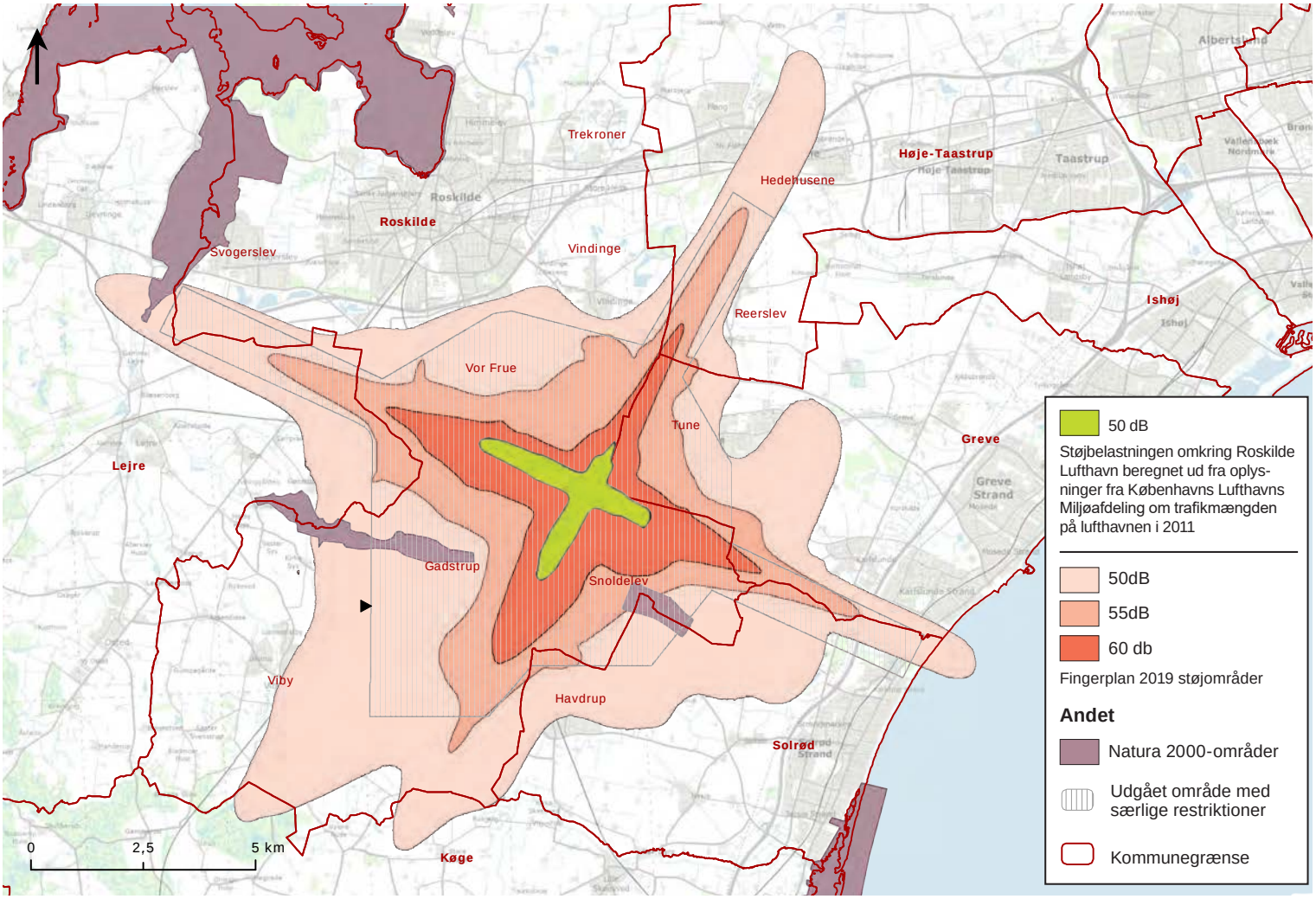

INDSIGELSE

vedrørende revision af Fingerplan 2017

Navn: Jeanette Poulsen

Adresse: Vendalsgård 4

Post nr.: 2690 By: Karlslunde

Jeg gør indsigelse mod, at der foreslås en støjzone omkring Roskilde Lufthavn, som er 11 gange større end den reelle støj, der er på lufthavnen i dag.

Den foreslåede støjzone vil betyde, at hele 50 dB området bliver uegnet til rekreation med overnatning. I 55 dB området kan der ikke gives tilladelse til opførelse af ny boligbebyggelse med undtagelse af boliger med tilknytning til landbrugs- og skovdrift eller etablering af rekreative områder. I 60 dB området kan der ikke gives tilladelse til opførelse af bebyggelse i det åbne land.

Jeg bor her faktisk allerede, og jeg vil også gerne kunne rekreere mig i haven og sove i mit hus i fremtiden. Det er **min** livskvalitet, **min** nattesøvn, **min** ejendomsværdi, **vores** fælles natur og **vores** fællesskaber, det går ud over, hvis Roskilde Lufthavn får lov til at udvide, som forslag til Fingerplan 2019 lægger op til.

Modtager: Erhvervsstyrelsen, Dahlerups Pakhus, Langelinie Allé 17, 2100 København Ø, Telefon 35 29 10 00

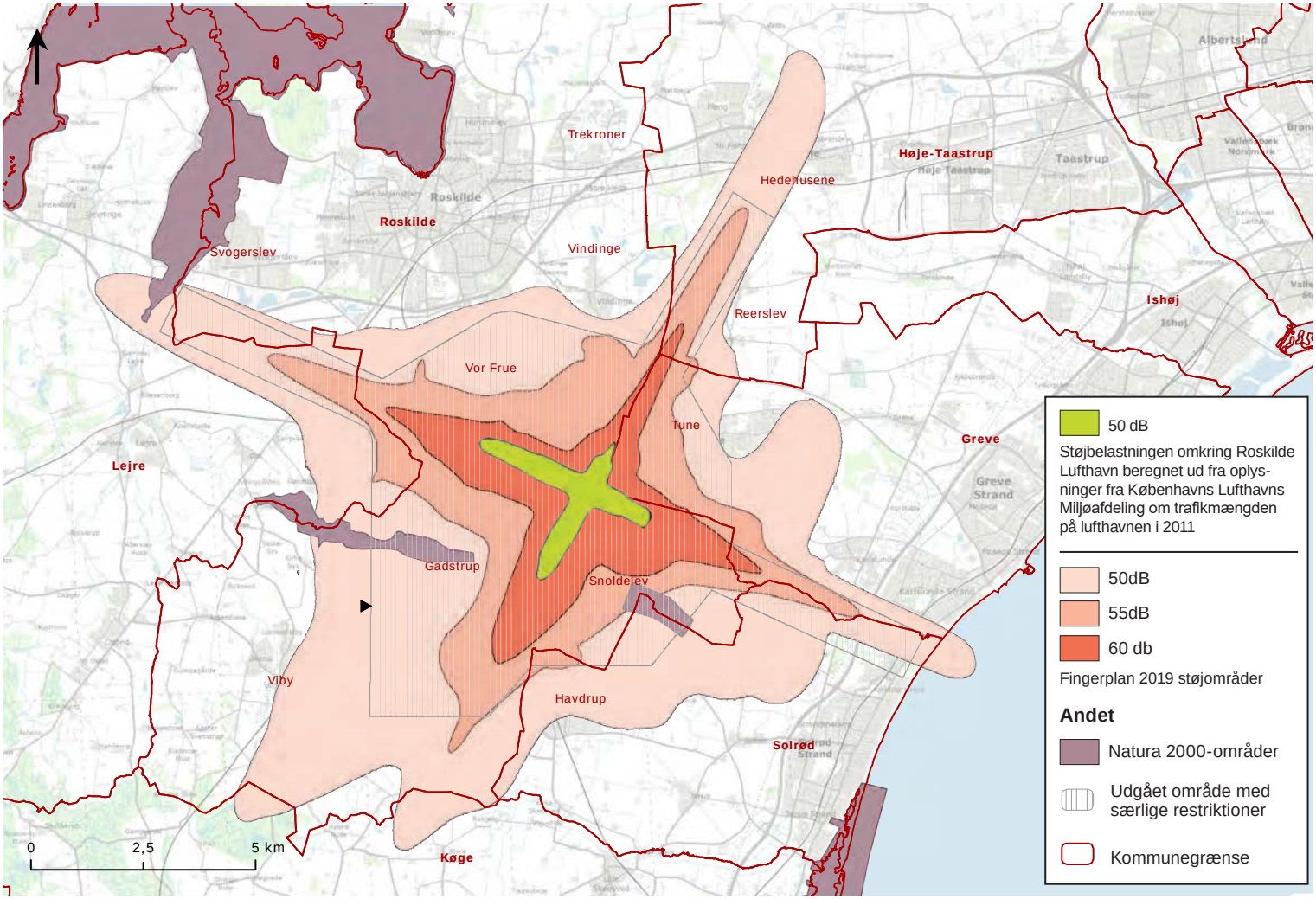

INDSIGELSE

vedrørende revision af Fingerplan 2017

Navn: Jeanne Nørr

Adresse: Lyrestien 22

Post nr.: 4030 By: Tune

Jeg gør indsigelse mod, at der foreslås en støjzone omkring Roskilde Lufthavn, som er 11 gange større end den reelle støj, der er på lufthavnen i dag.

Den foreslåede støjzone vil betyde, at hele 50 dB området bliver uegnet til rekreation med overnatning. I 55 dB området kan der ikke gives tilladelse til opførelse af ny boligbebyggelse med undtagelse af boliger med tilknytning til landbrugs- og skovdrift eller etablering af rekreative områder. I 60 dB området kan der ikke gives tilladelse til opførelse af bebyggelse i det åbne land.

Jeg bor her faktisk allerede, og jeg vil også gerne kunne rekreere mig i haven og sove i mit hus i fremtiden. Det er **min** livskvalitet, **min** nattesøvn, **min** ejendomsværdi, **vores** fælles natur og **vores** fællesskaber, det går ud over, hvis Roskilde Lufthavn får lov til at udvide, som forslag til Fingerplan 2019 lægger op til.

Modtager: Erhvervsstyrelsen, Dahlerups Pakhus, Langelinie Allé 17, 2100 København Ø, Telefon 35 29 10 00

fingerplanrevision@erst.dk

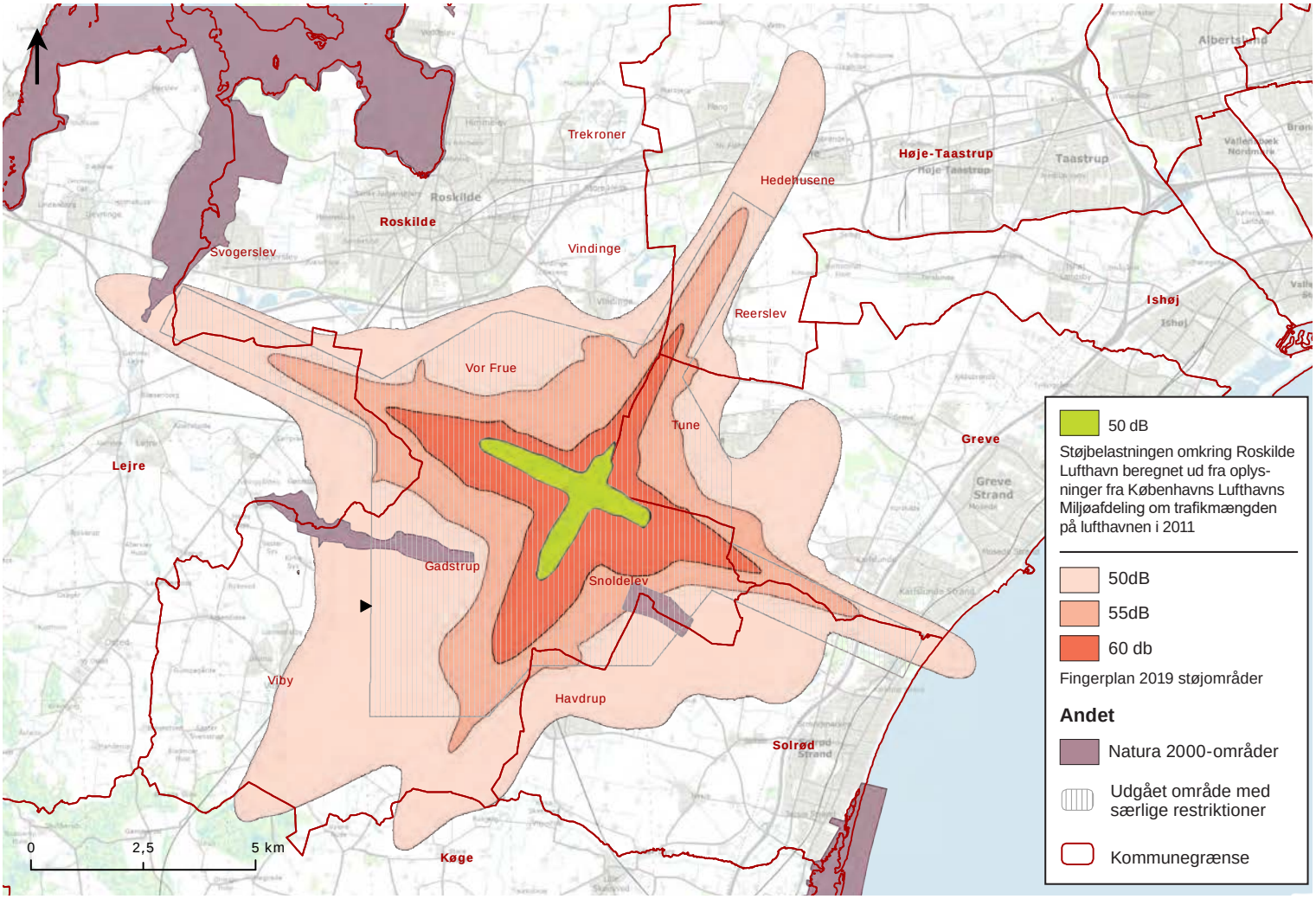

INDSIGELSE

vedrørende revision af Fingerplan 2017

Navn: Jens Kjær Knudsen

Adresse: Blindgyden 5

Post nr.: 4622 By: Havdrup

Jeg gør indsigelse mod, at der foreslås en støjzone omkring Roskilde Lufthavn, som er 11 gange større end den reelle støj, der er på lufthavnen i dag.

Den foreslåede støjzone vil betyde, at hele 50 dB området bliver uegnet til rekreation med overnatning. I 55 dB området kan der ikke gives tilladelse til opførelse af ny boligbebyggelse med undtagelse af boliger med tilknytning til landbrugs- og skovdrift eller etablering af rekreative områder. I 60 dB området kan der ikke gives tilladelse til opførelse af bebyggelse i det åbne land.

Jeg bor her faktisk allerede, og jeg vil også gerne kunne rekreere mig i haven og sove i mit hus i fremtiden. Det er **min** livskvalitet, **min** nattesøvn, **min** ejendomsværdi, **vores** fælles natur og **vores** fællesskaber, det går ud over, hvis Roskilde Lufthavn får lov til at udvide, som forslag til Fingerplan 2019 lægger op til.

Modtager: Erhvervsstyrelsen, Dahlerups Pakhus, Langelinie Allé 17, 2100 København Ø, Telefon 35 29 10 00